

SALA SITUACIONAL HOSPITAL IQUITOS

SEMANA 36 / 2024

(al 07 de Setiembre 2024)

OFICINA DE EPIDEMIOLOGÍA y SALUD AMBIENTAL

Hospital Iquitos “Cesar Garayar García”

RESUMEN:

1. Tendencia al Incremento de febriles.
2. Tendencia al incremento de casos de leptospirosis.
3. Tendencia al incremento de la SOBAS en menores de 5 años.

FEBRILES

CANAL ENDEMICO DE FEBRILES, HOSPITAL IQUITOS SE. 36 - 2024.

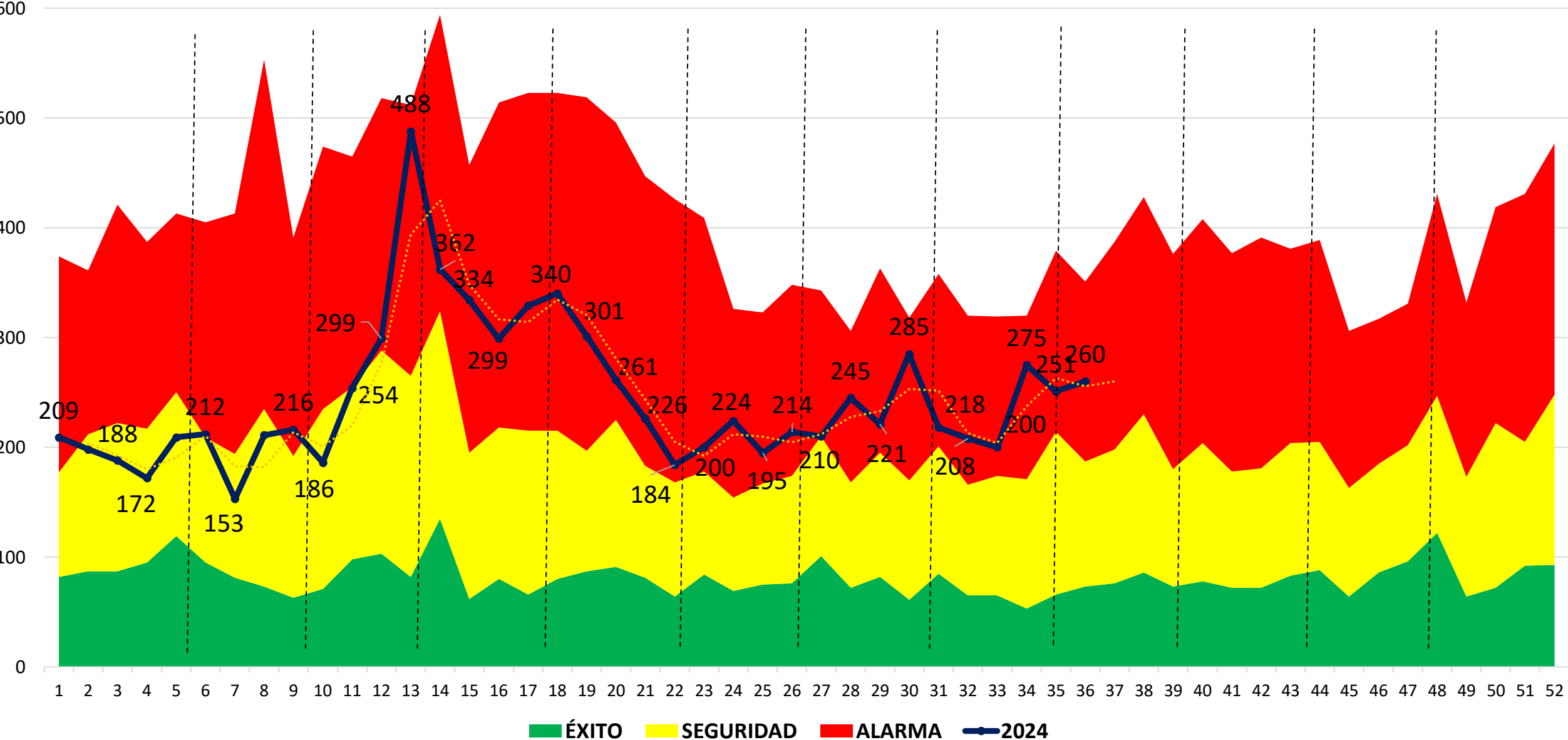

DENGUE

CANAL ENDEMICO DE DENGUE, HOSPITAL IQUITOS, SE. 36 - 2024.

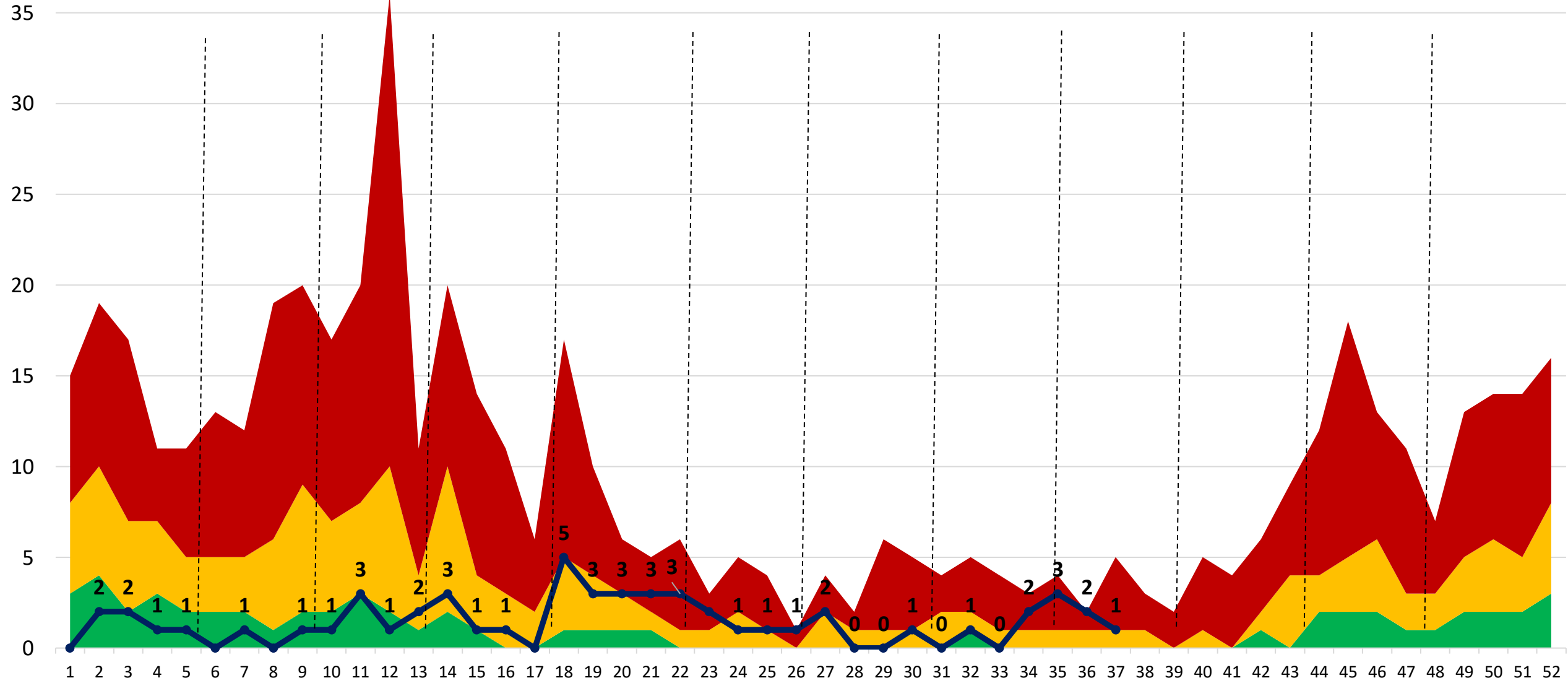

Elaborado: Oficina de Epidemiología y Salud Ambiental

■ ÉXITO
 ■ SEGURIDAD
 ■ ALARMA
 —●— 2024

LEPTOSPIROSIS

CANAL ENDEMICO DE LEPTOSPIROSIS HOSPITAL IQUITOS SE. 36 - 2024

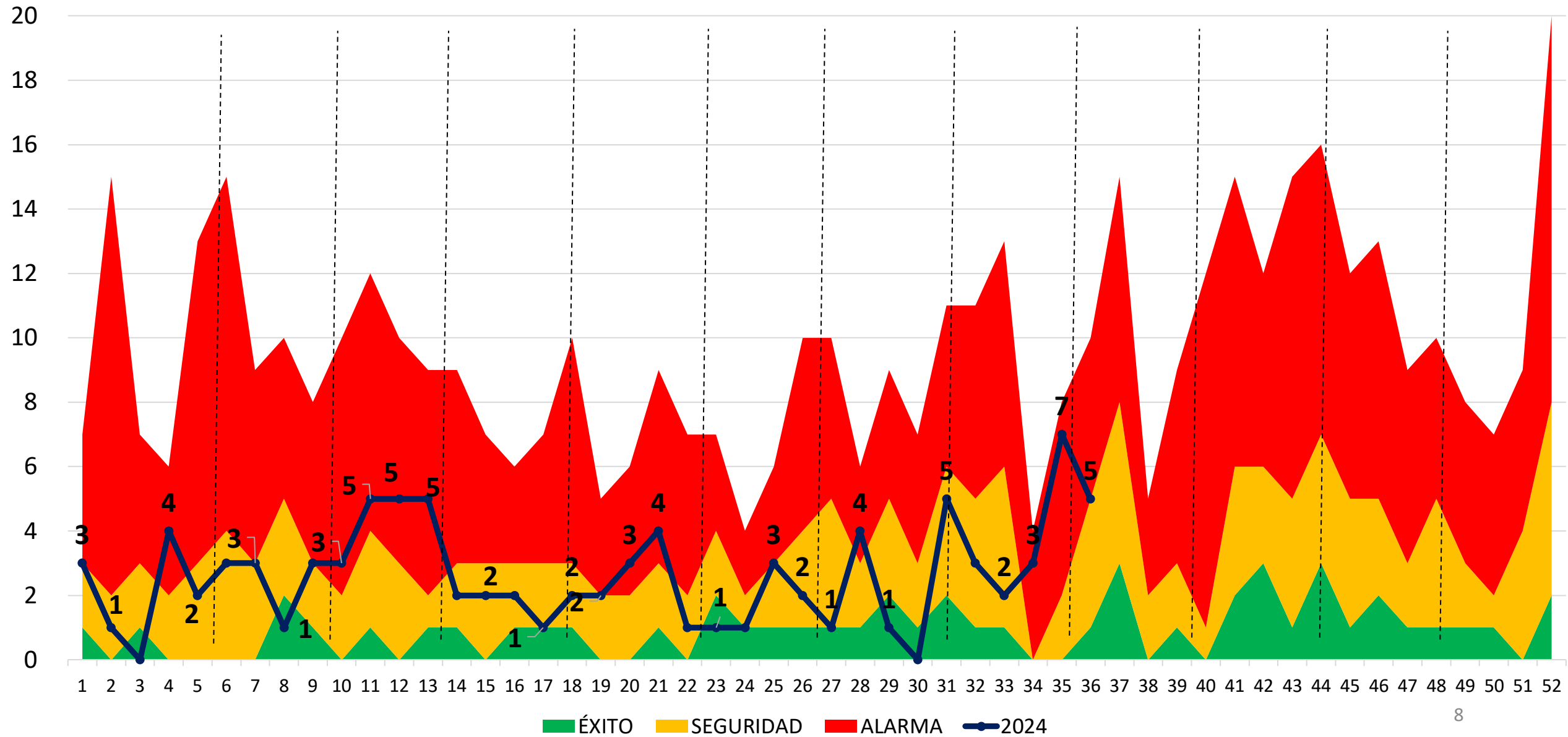

MALARIA

CANAL ENDEMICO TOTAL DE MALARIAS

HOSPITAL IQUITOS SE. 36 - 2024

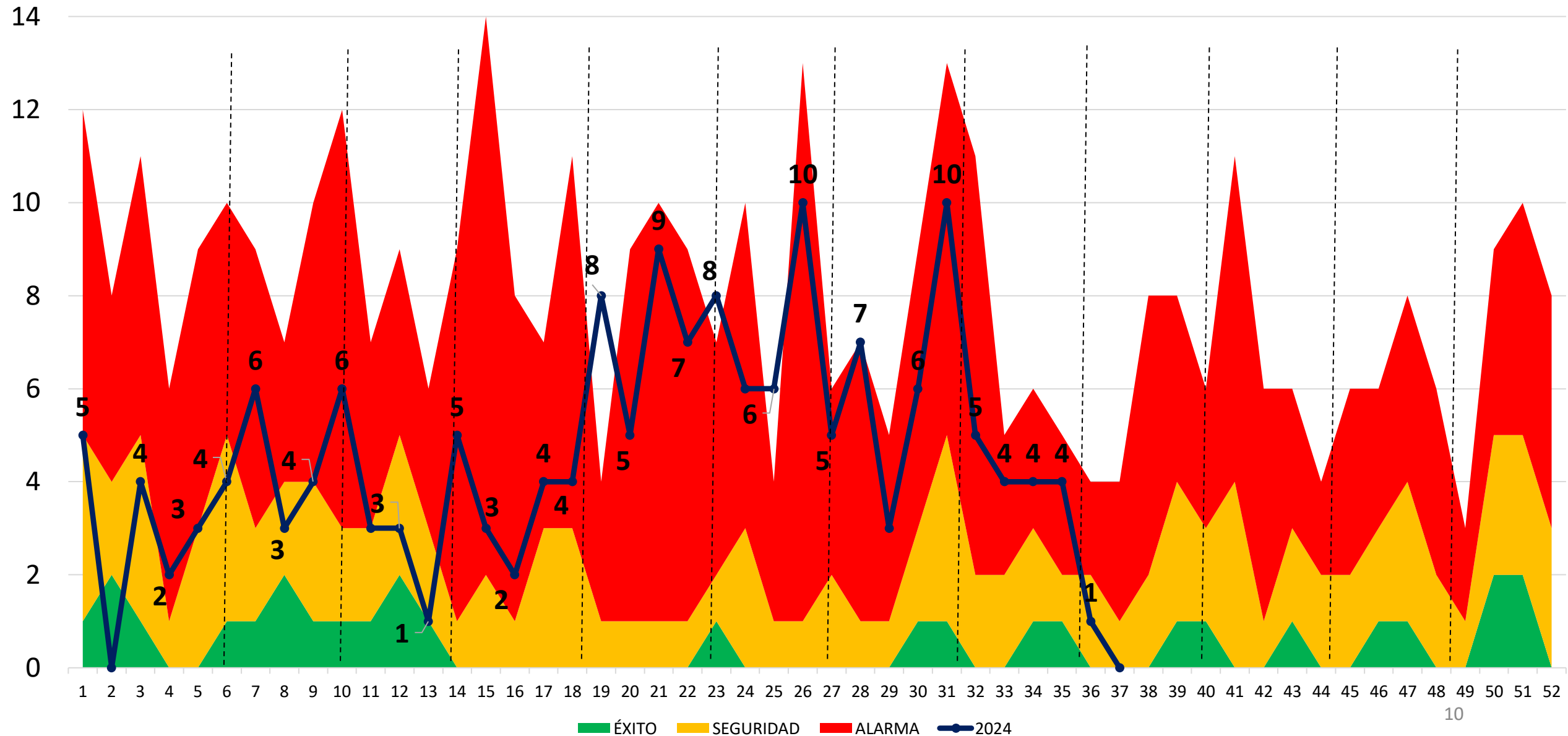

ENFERMEDADES DIARRÉICAS AGUDAS

SOB-ASMA

NEUMONIAS

CANAL ENDEMICO DE ENFERMEDADES DIARRREICAS AGUDAS, HOSPITAL IQUITOS, SE. 36 - 2024.

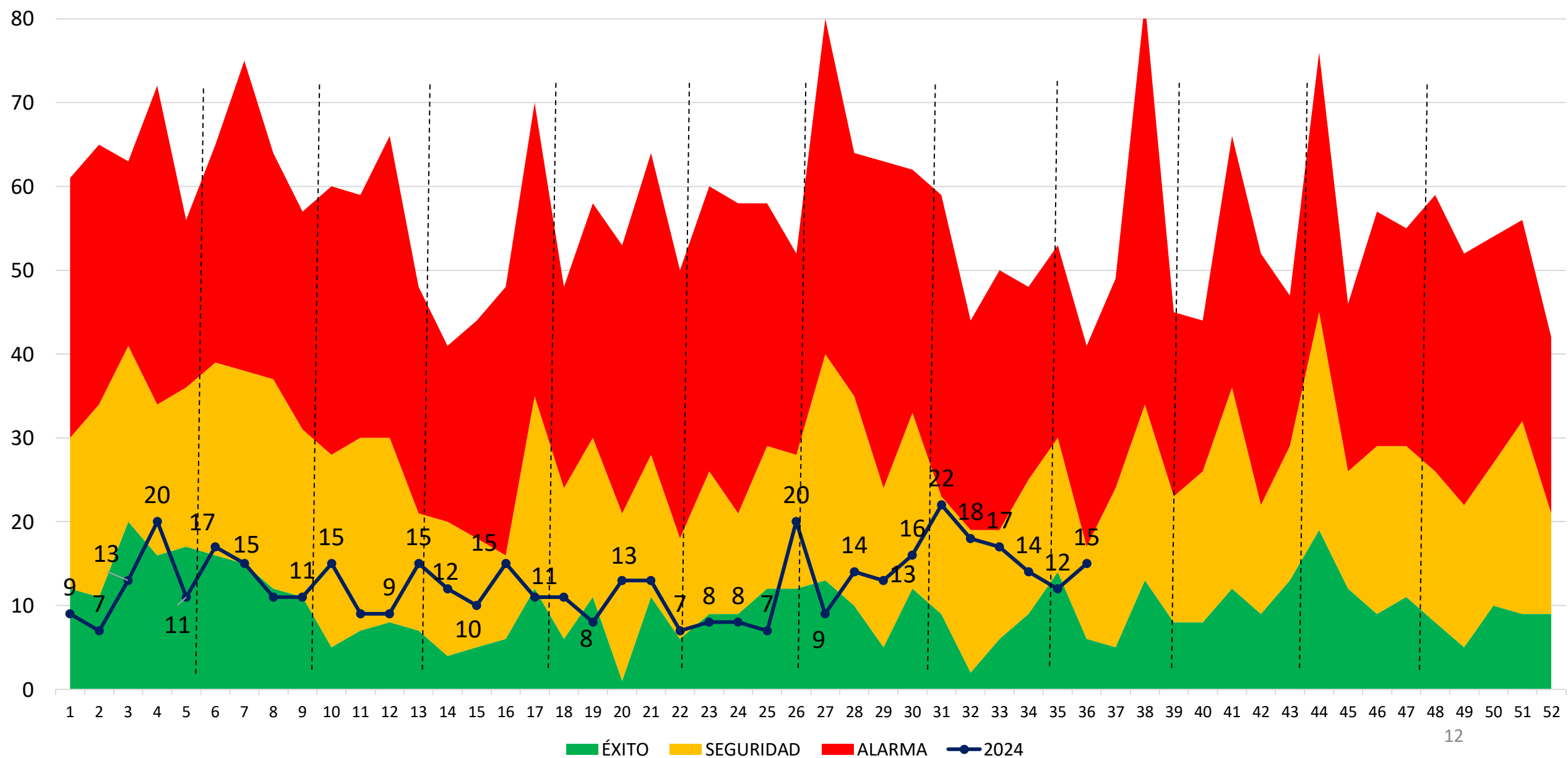

CANAL ENDEMICO DE SOBA_ASMA, MENORES DE 5 AÑOS, HOSPITAL IQUITOS SE. 36 - 2024.

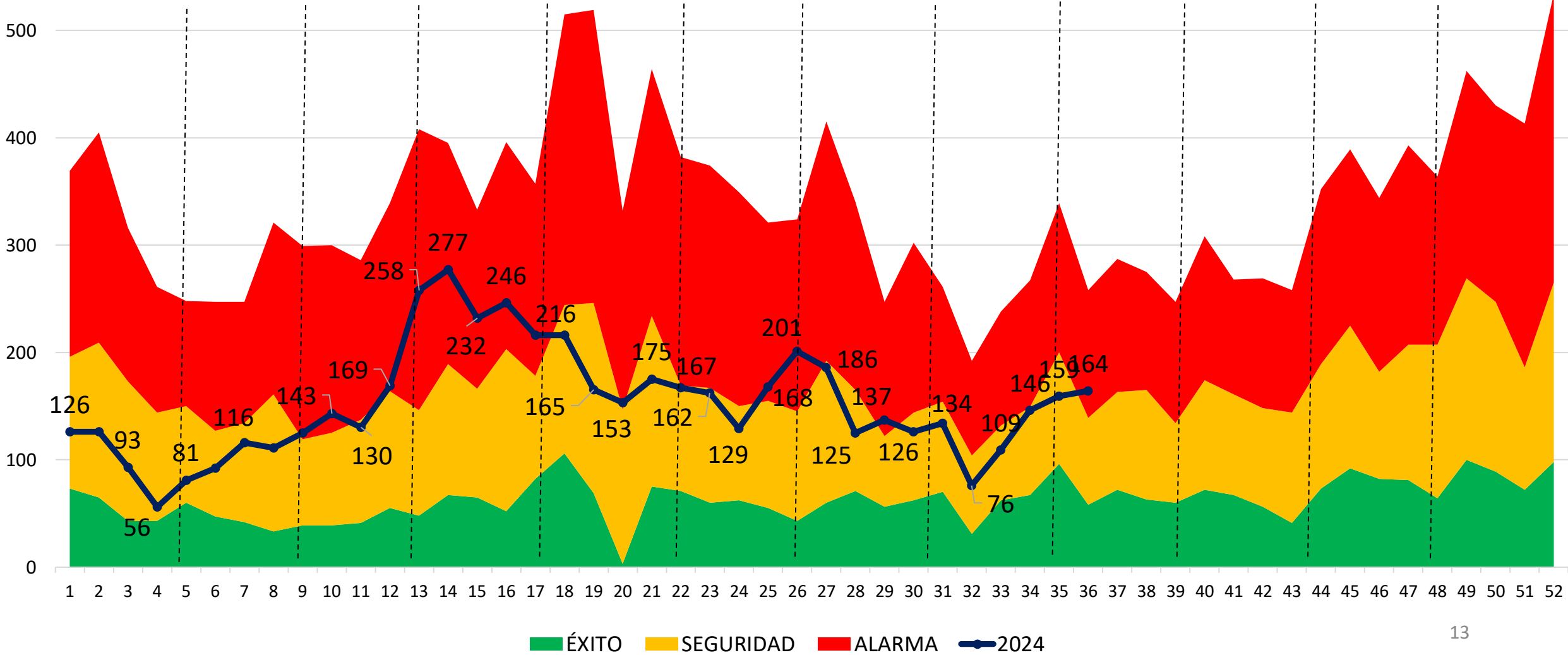

CANAL ENDEMICO DE IRAS NO NEUMONÍAS, HOSPITAL IQUITOS, SE. 36 - 2024.

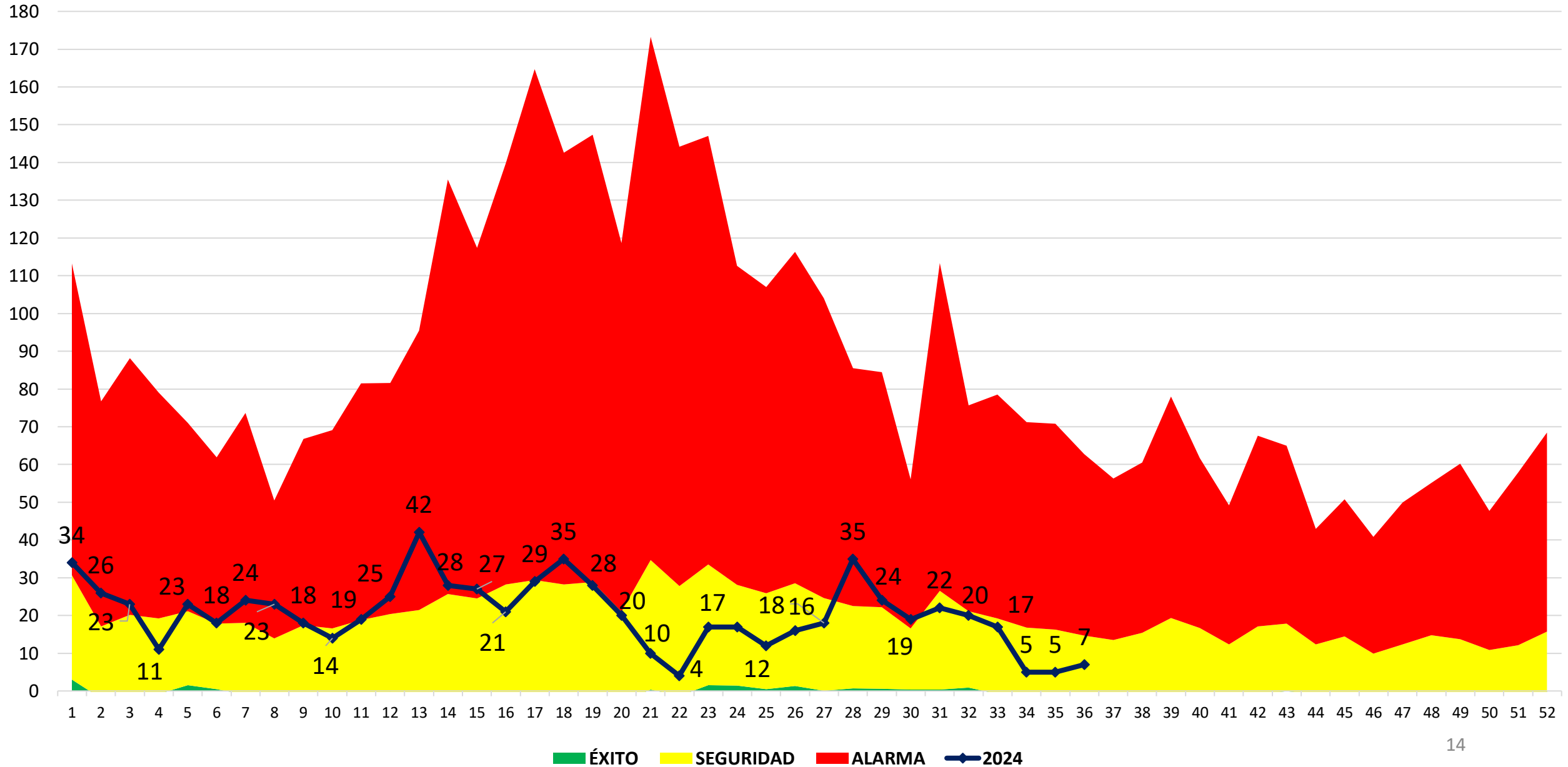

CANAL ENDÉMICO DE NEUMONIAS, HOSPITAL IQUITOS, SE. 36 - 2024.

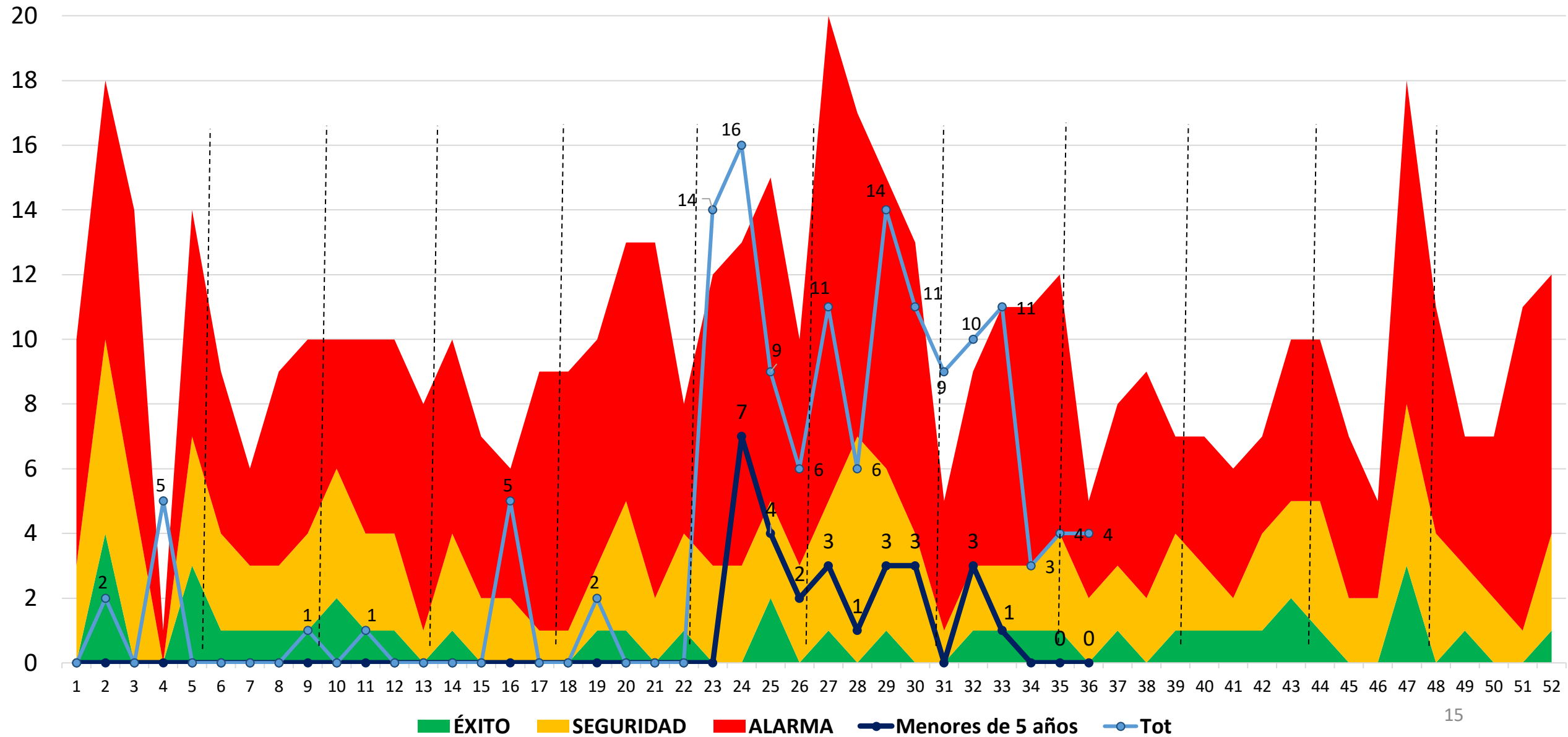



Blgo. JOSÉ L. VILLACORTA M.
OFICINA DE EPIDEMIOLOGÍA y SALUD AMBIENTAL

 **965790748**

 **jlvacortam@gmail.com**