

SALA SITUACIONAL HOSPITAL IQUITOS

SEMANA 35 / 2024

(al 07 de Setiembre 2024)

OFICINA DE EPIDEMIOLOGÍA y SALUD AMBIENTAL

Hospital Iquitos “Cesar Garayar García”

FEBRILES

CANAL ENDEMICO DE FEBRILES, HOSPITAL IQUITOS SE. 35 - 2024.

2023 SE 34: 8056
2024 SE 34: 8577

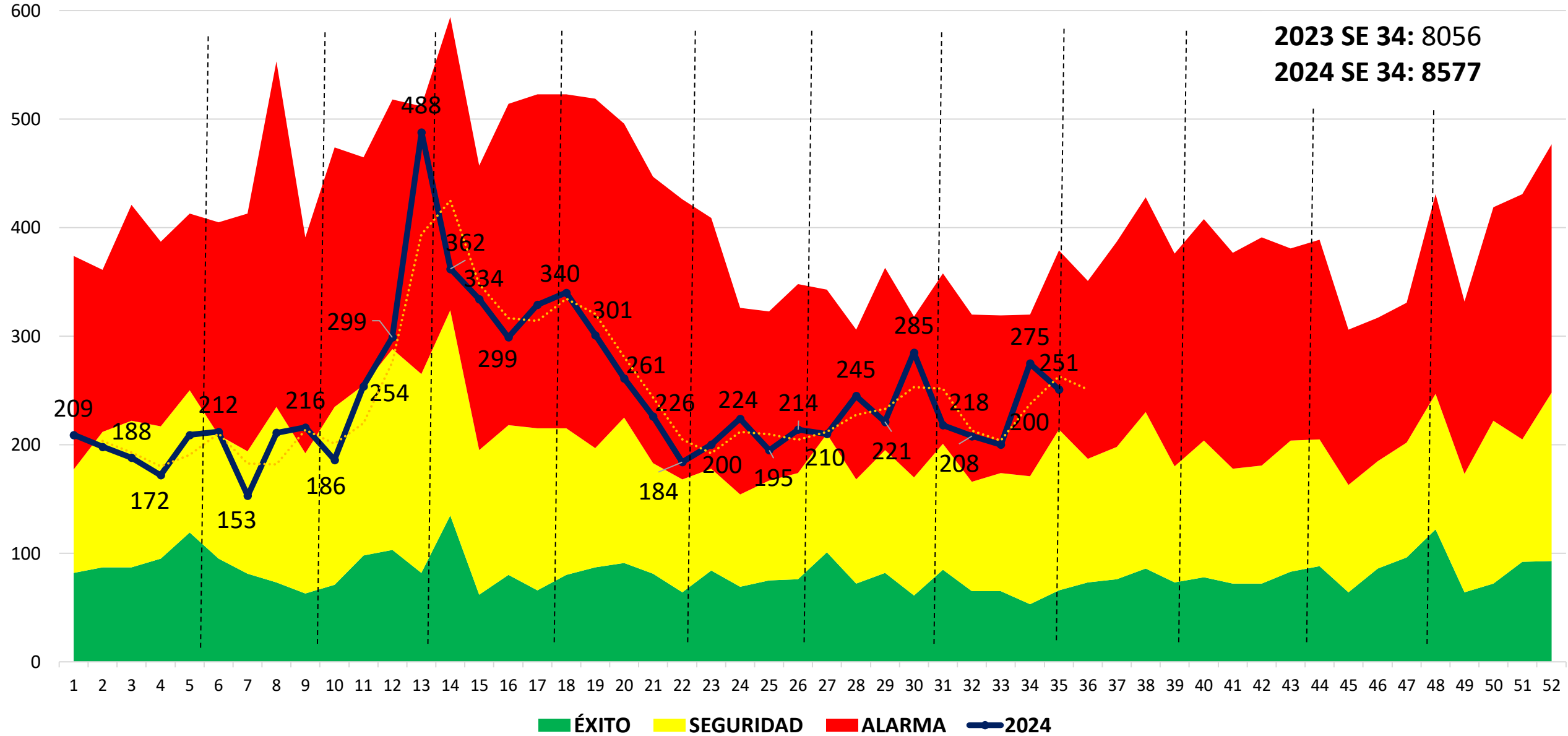

FEBRILES POR GRUPO ETARIO EN EL HAI A LA SEMANA 35-2024

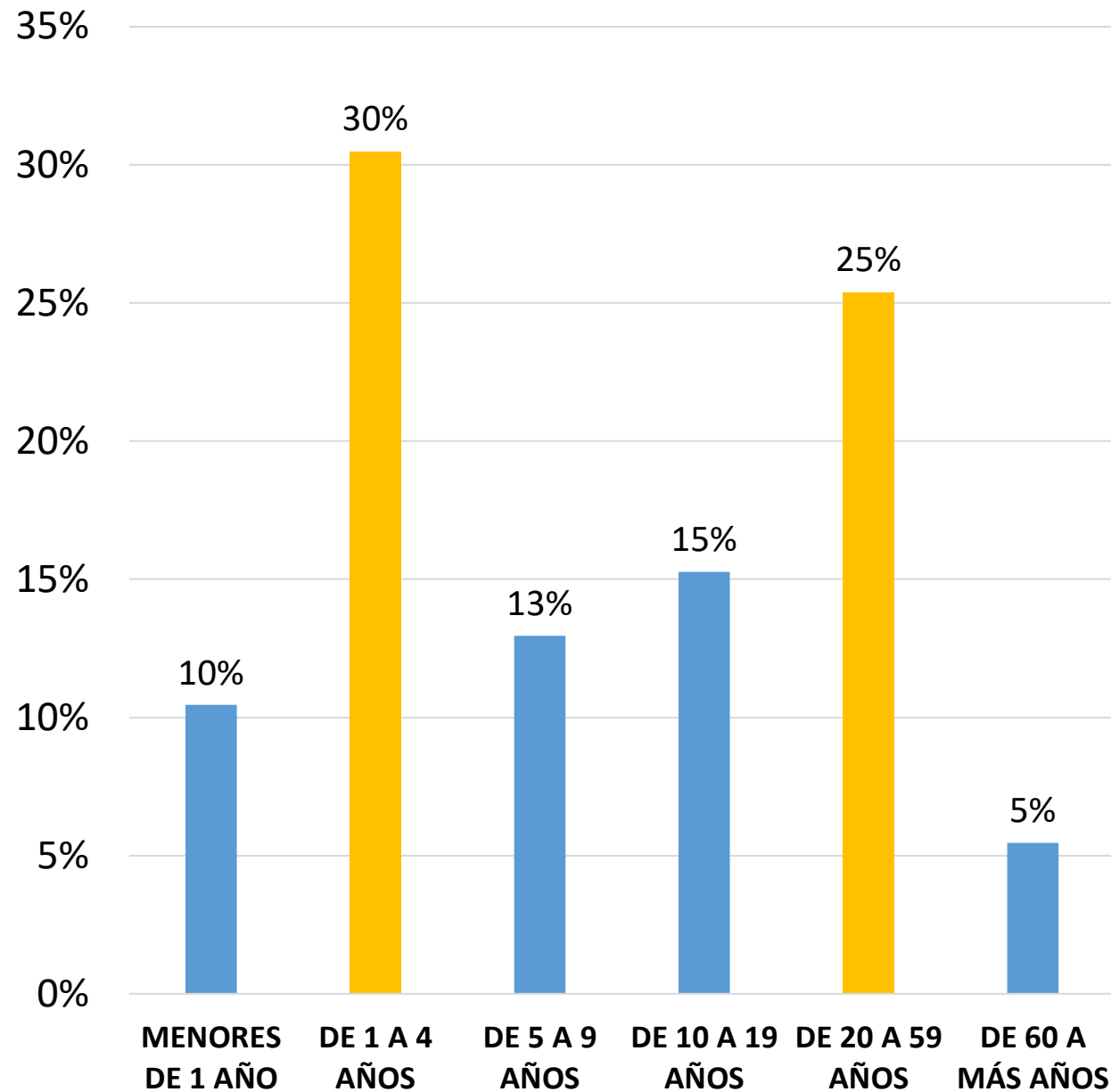

PROCEDENCIA DE LOS FEBRILES ATENDIDOS EN EL HAI A LA SEMANA 35-2024

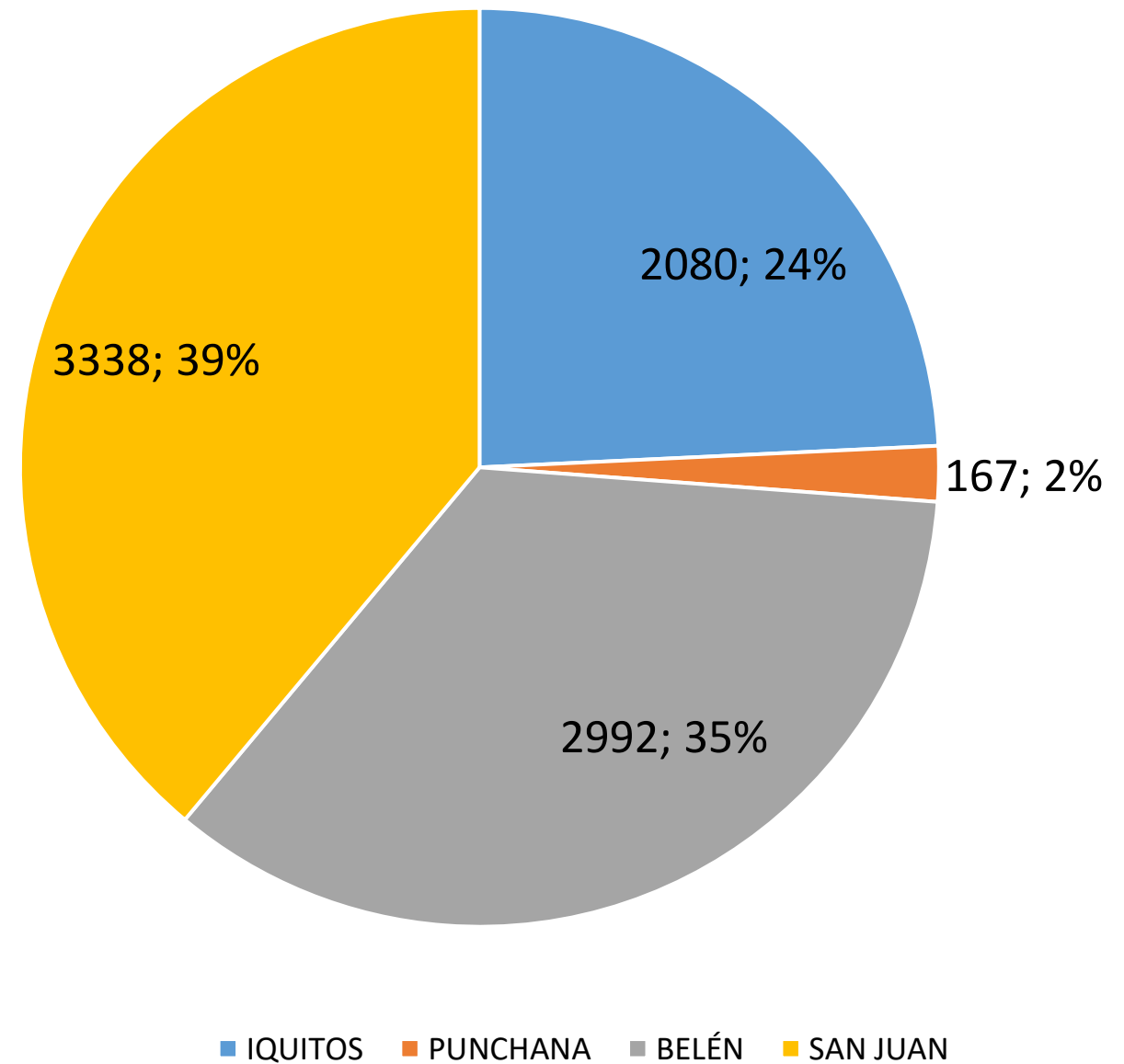

DENGUE

CANAL ENDEMICO DE DENGUE, HOSPITAL IQUITOS, SE. 35 - 2024.

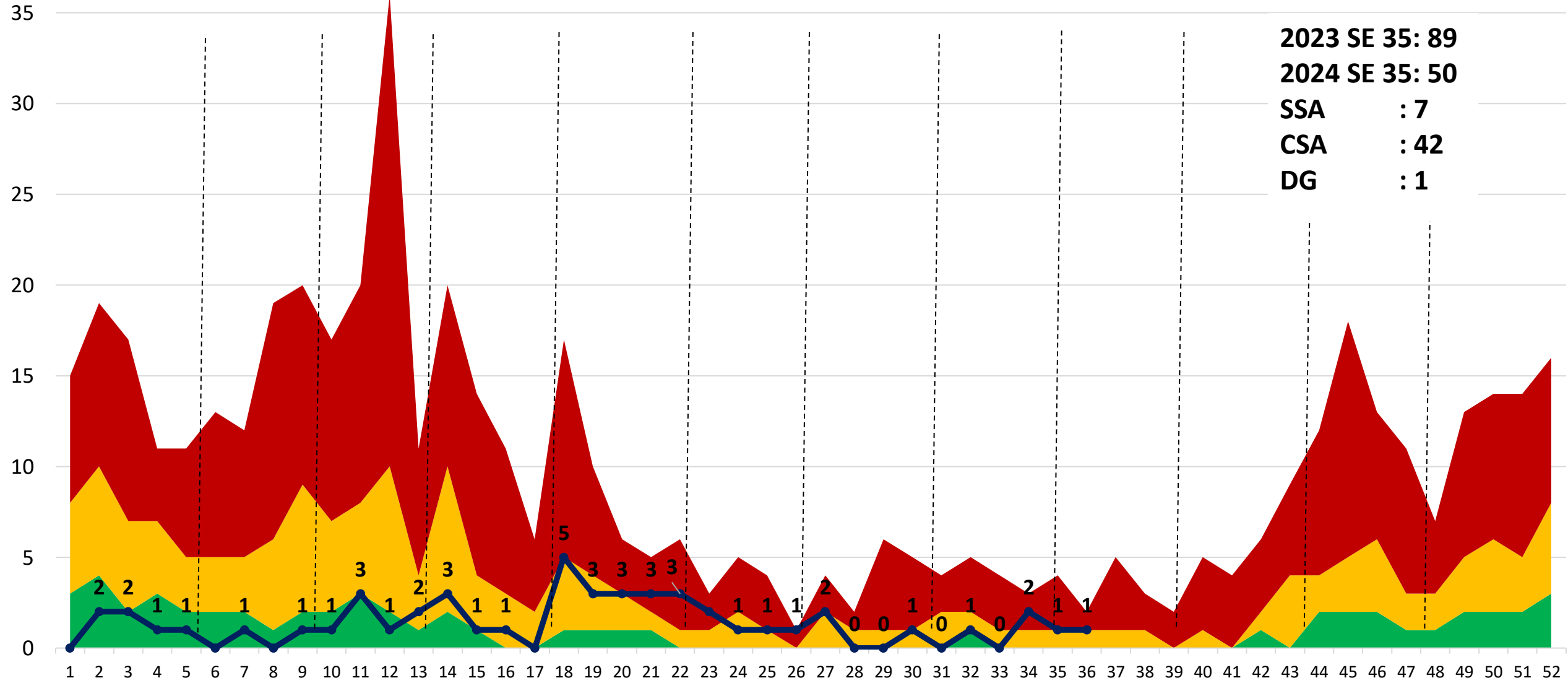

Elaborado: Oficina de Epidemiología y Salud Ambiental

■ ÉXITO
 ■ SEGURIDAD
 ■ ALARMA
 ● 2024

LEPTOSPIROSIS

CANAL ENDEMICO DE LEPTOSPIROSIS HOSPITAL IQUITOS SE. 35 - 2024

SE 35-2023 : 133
 CASOS 2024 : 94
 CONFIRMADOS : 56 (59.5%)
 PROBABLES : 38 (40.5%)

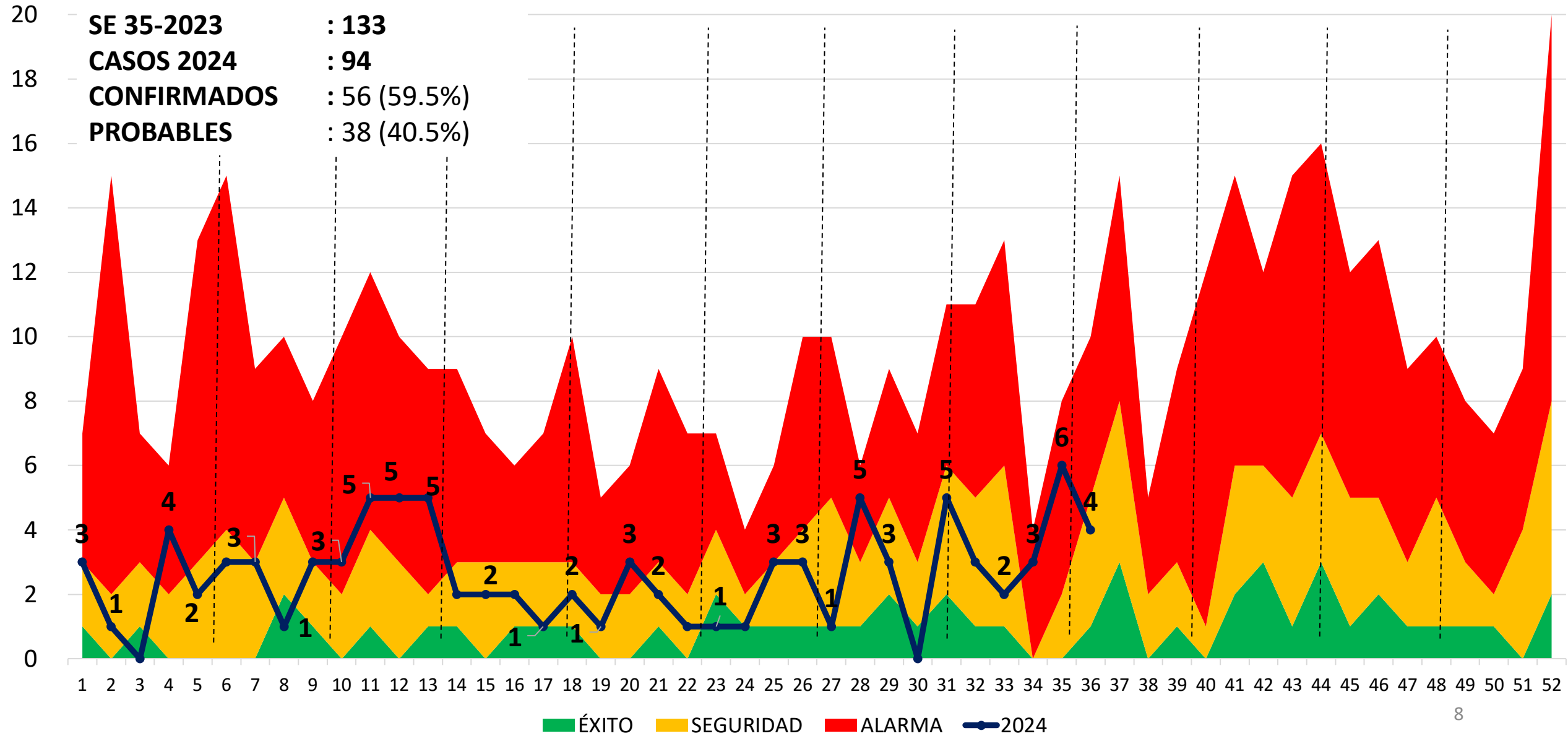

MALARIA

CANAL ENDEMICO TOTAL DE MALARIAS

HOSPITAL IQUITOS SE. 35 - 2024

2023 SE 34: 58
2024 SE 34: 169
P. vivax : 153 (90.5%)
P. falciparum : 16 (9.5%)

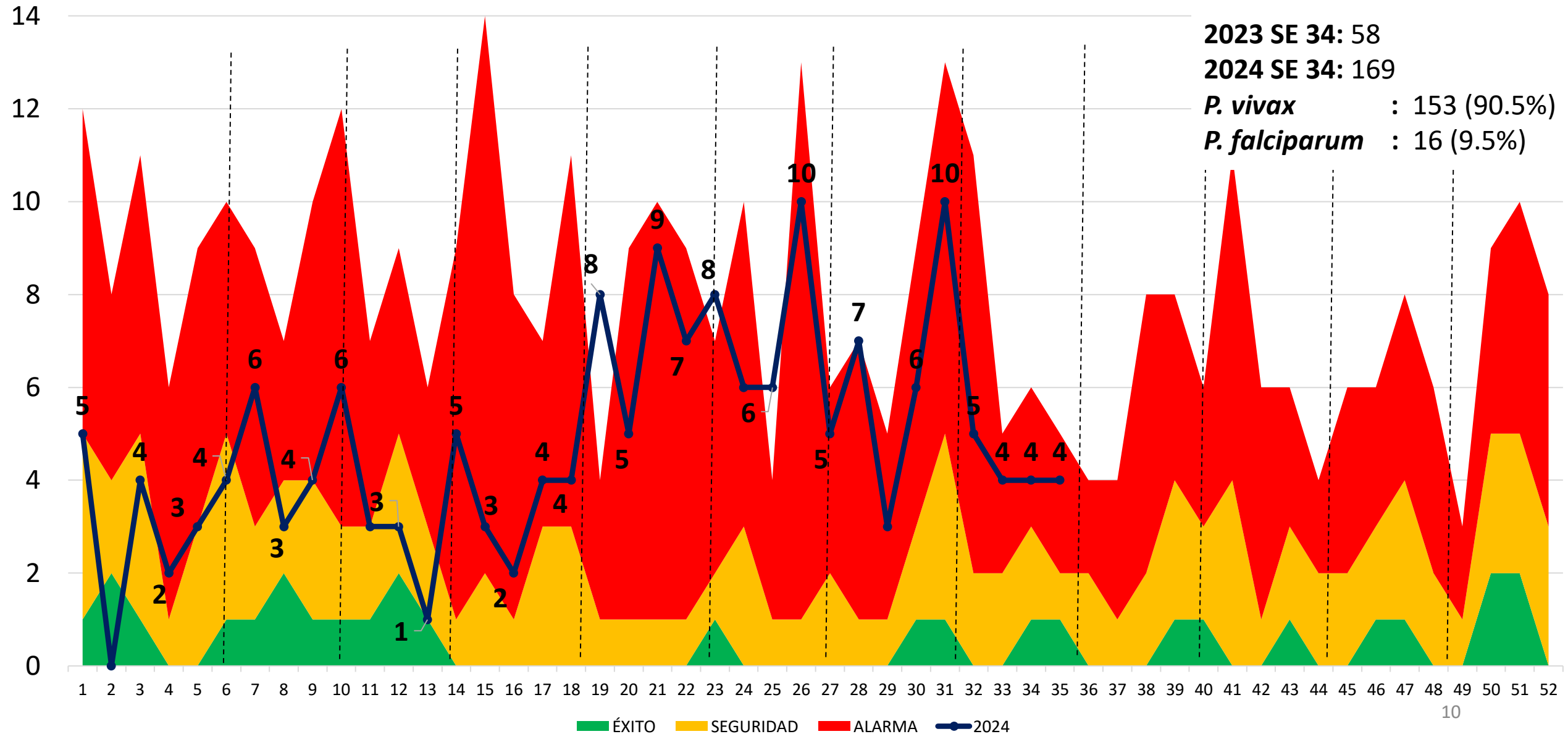

ENFERMEDADES DIARRÉICAS AGUDAS

SOB-ASMA

NEUMONIAS

CANAL ENDEMICO DE ENFERMEDADES DIARRREICAS AGUDAS, HOSPITAL IQUITOS, SE. 35 - 2024.

2023 SE 34: 311
2024 SE 34: 440

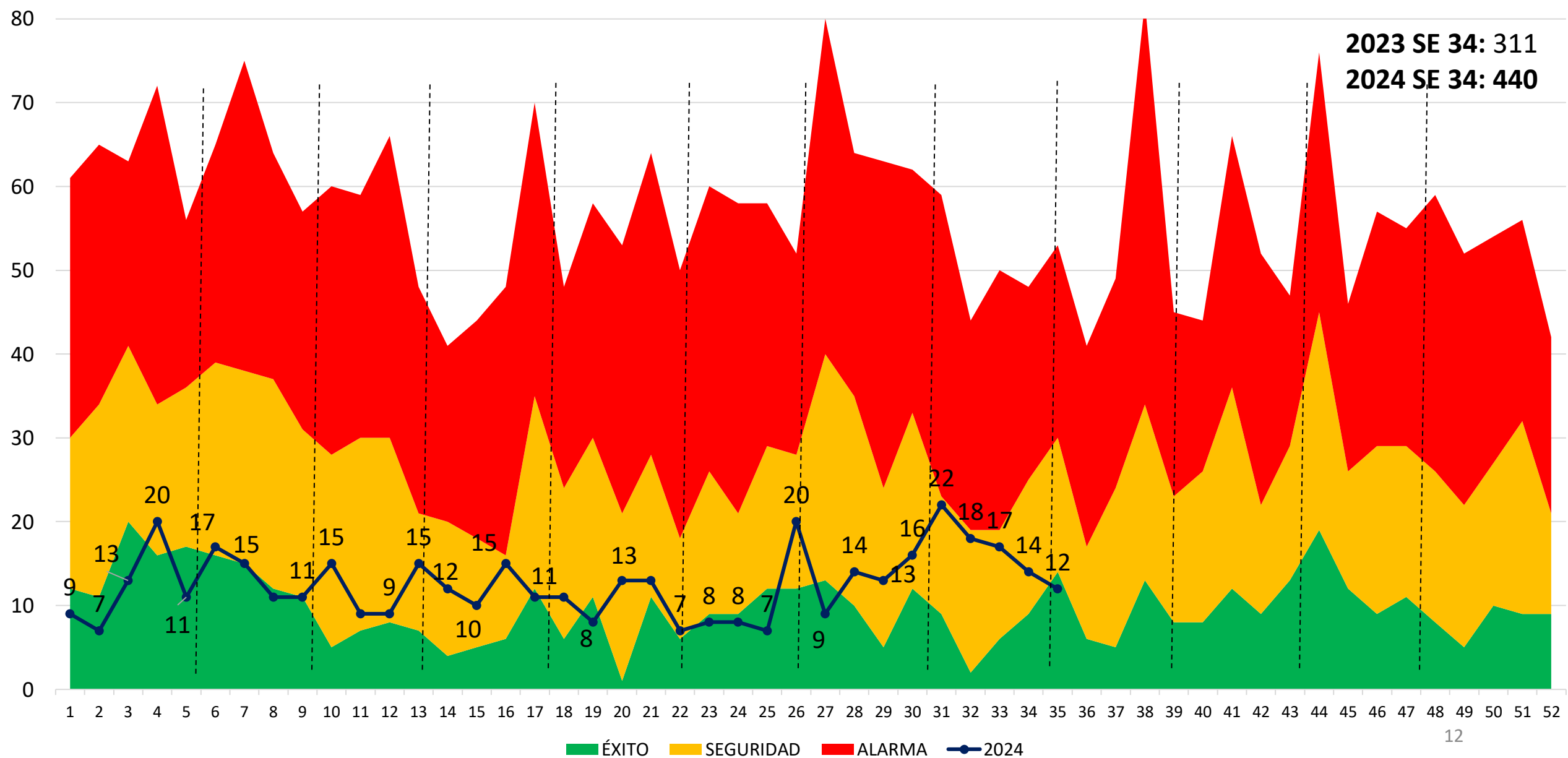

CANAL ENDEMICO DE SOBA_ASMA, MENORES DE 5 AÑOS, HOSPITAL IQUITOS SE. 35 - 2024.

2023 SE 34: 3010
2024 SE 34: 5331

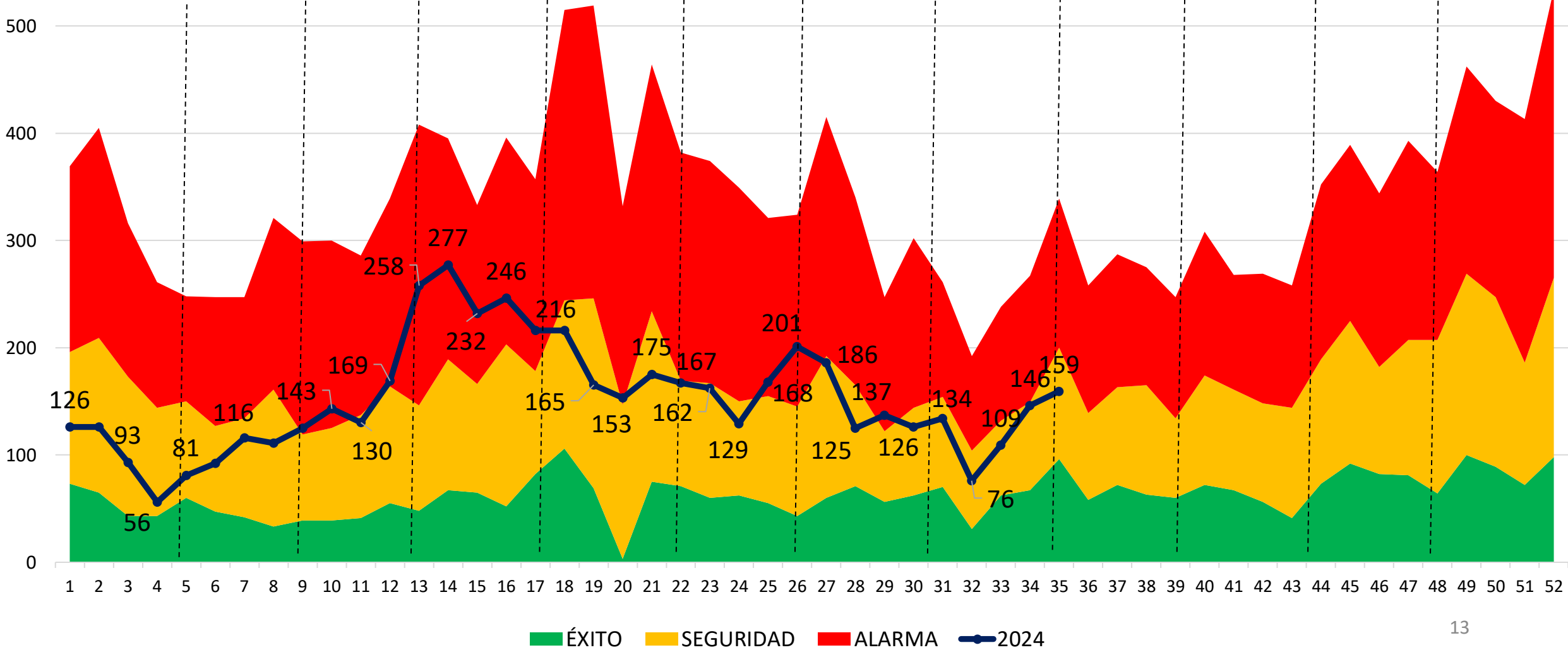

CANAL ENDEMICO DE IRAS NO NEUMONÍAS, HOSPITAL IQUITOS, SE. 35 - 2024.

2023 SE 34: 2563

2024 SE 34: 729

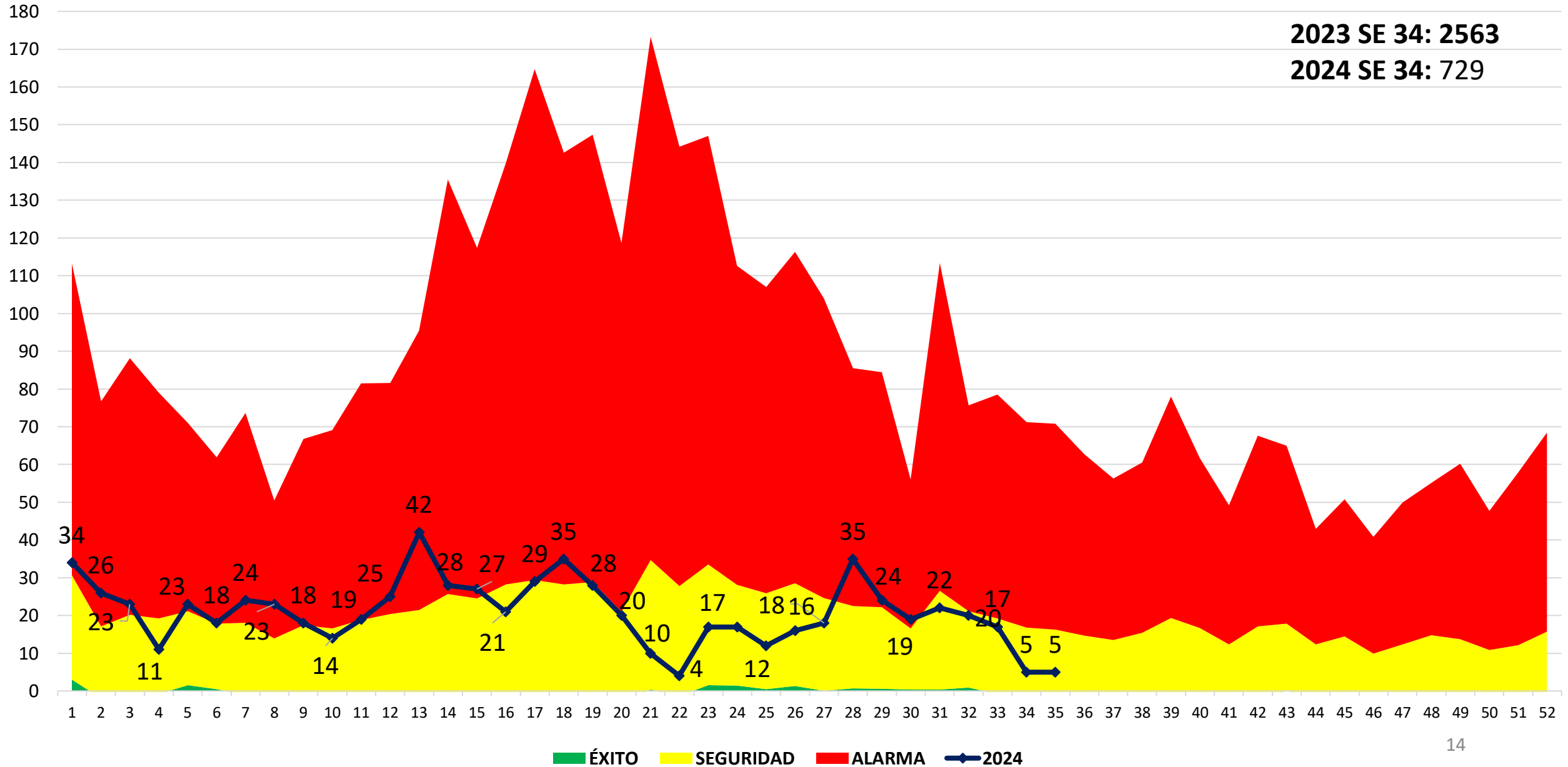

CANAL ENDÉMICO DE NEUMONIAS, HOSPITAL IQUITOS, SE. 35 - 2024.

Menos 5 años: 27
De 5 a 19 años: 14
De 20 a 59 años: 28
De 60 a más años: 71

Tot. 2024 : 140
SE 35-2023 : 263

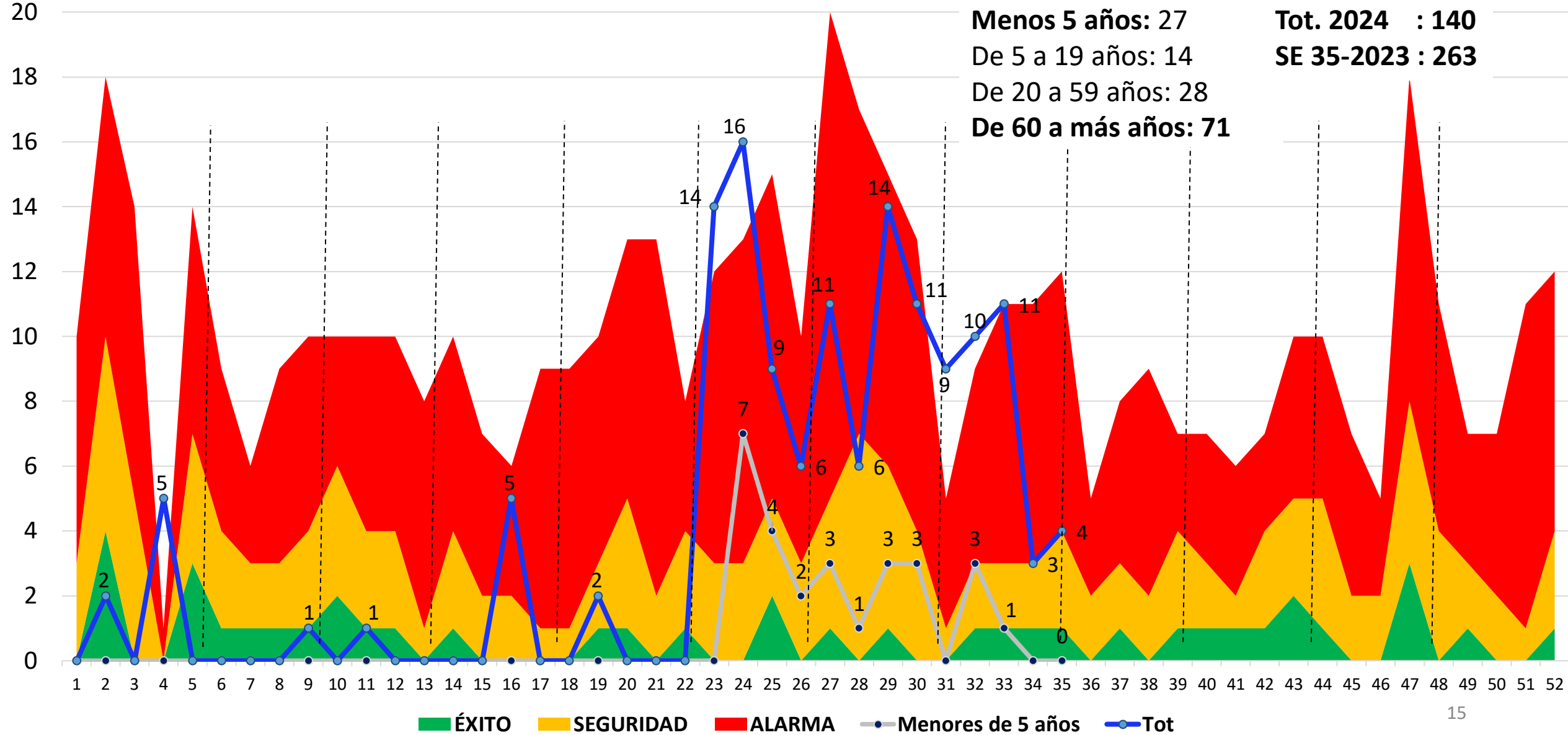



Blgo. JOSÉ L. VILLACORTA M.
OFICINA DE EPIDEMIOLOGÍA y SALUD AMBIENTAL

 **965790748**

 **jlvacortam@gmail.com**