

# **SALA SITUACIONAL HOSPITAL IQUITOS**

## **SEMANA 34 / 2024**

**(al 24 de Agosto 2024)**

**OFICINA DE EPIDEMIOLOGÍA y SALUD AMBIENTAL**

**Hospital Iquitos “Cesar Garayar García”**

**FEBRILES**

# CANAL ENDEMICO DE FEBRILES, HOSPITAL IQUITOS SE. 34 - 2024.

**2023 SE 34: 7891**  
**2024 SE 34: 8051**

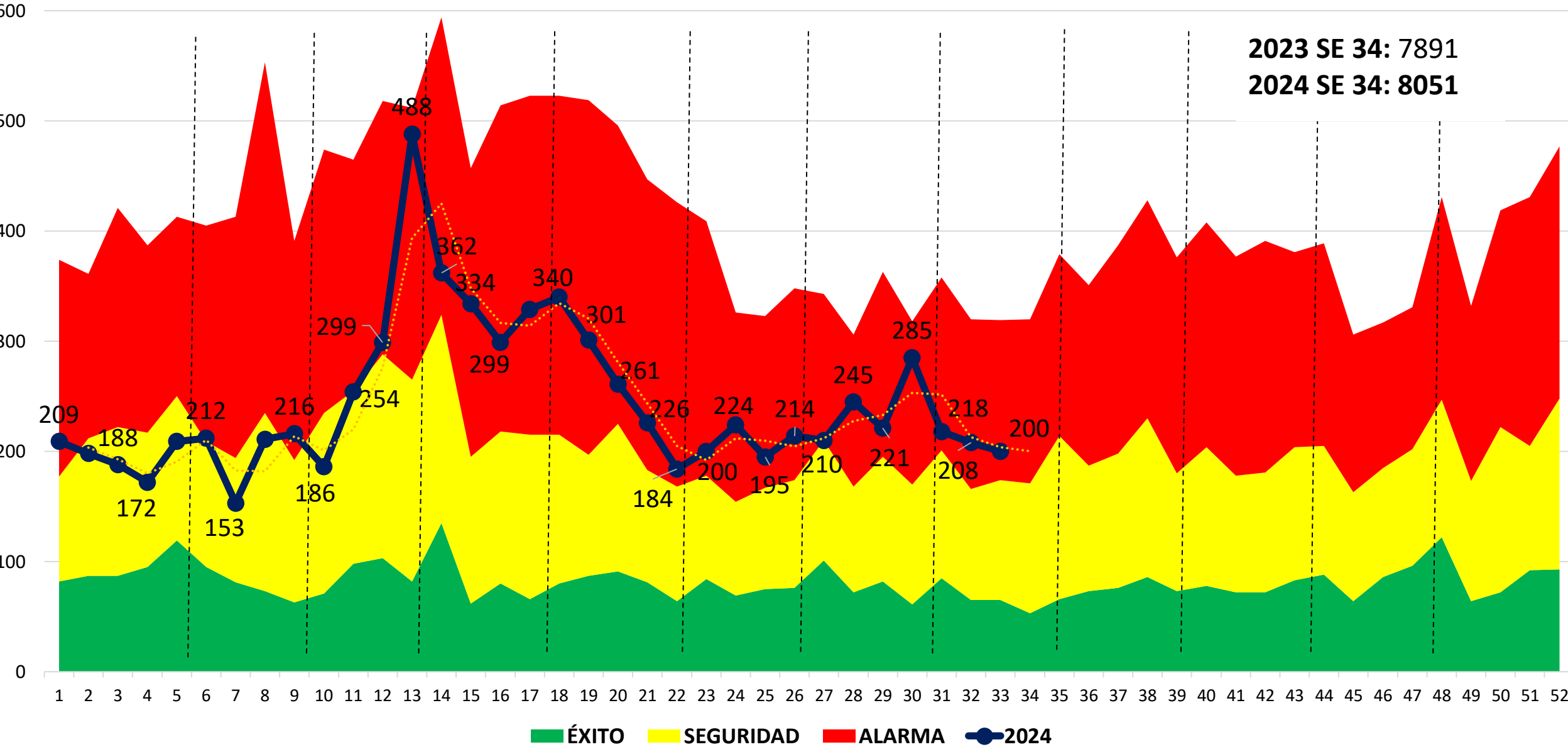

■ ÉXITO   
 ■ SEGURIDAD   
 ■ ALARMA   
 ● 2024

## FEBRILES POR GRUPO ETARIO EN EL HAI A LA SEMANA 34-202

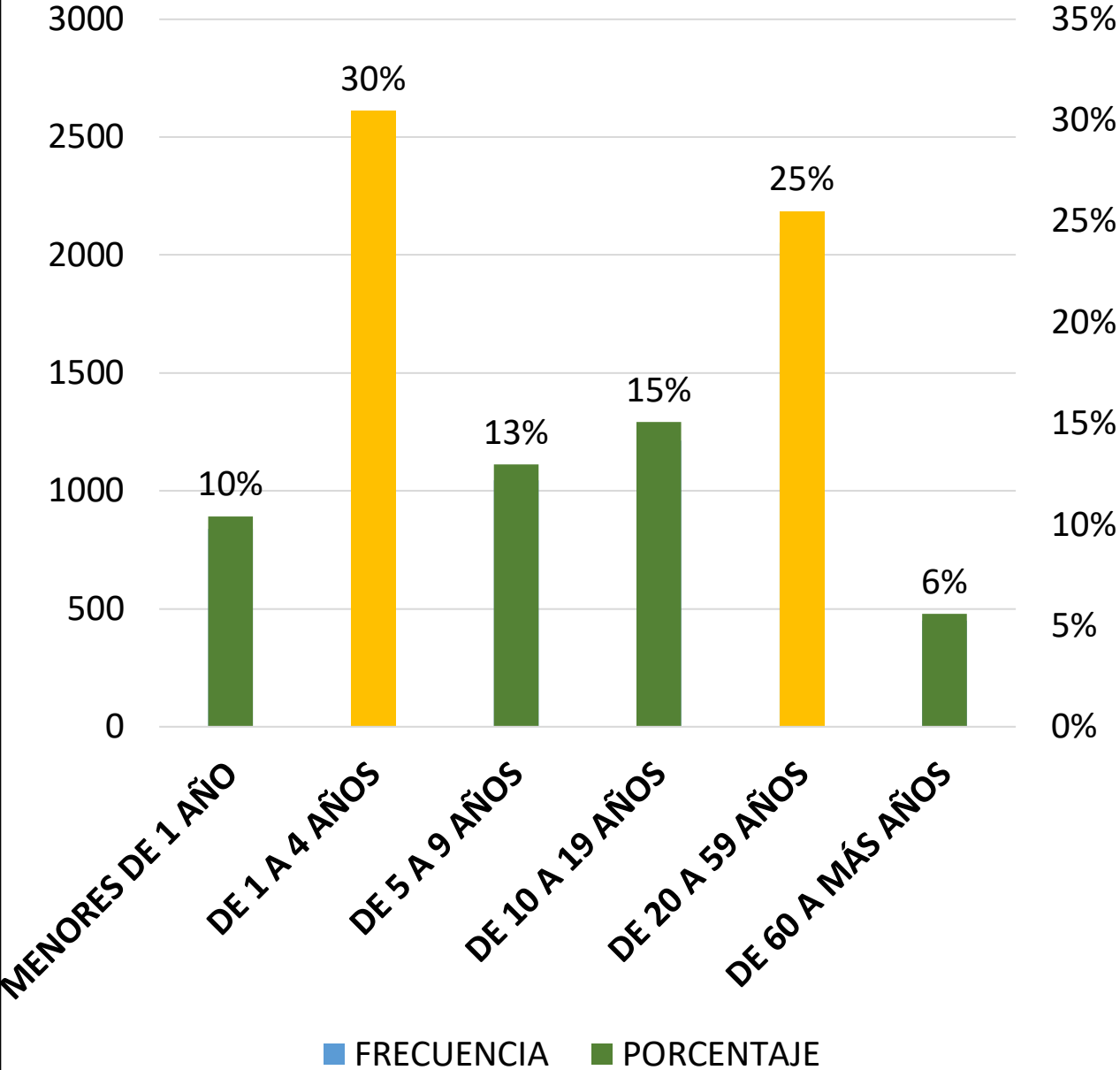

## PROCEDENCIA DE LOS FEBRILES ATENDIDOS EN EL HAI A LA SEMANA 34-2024

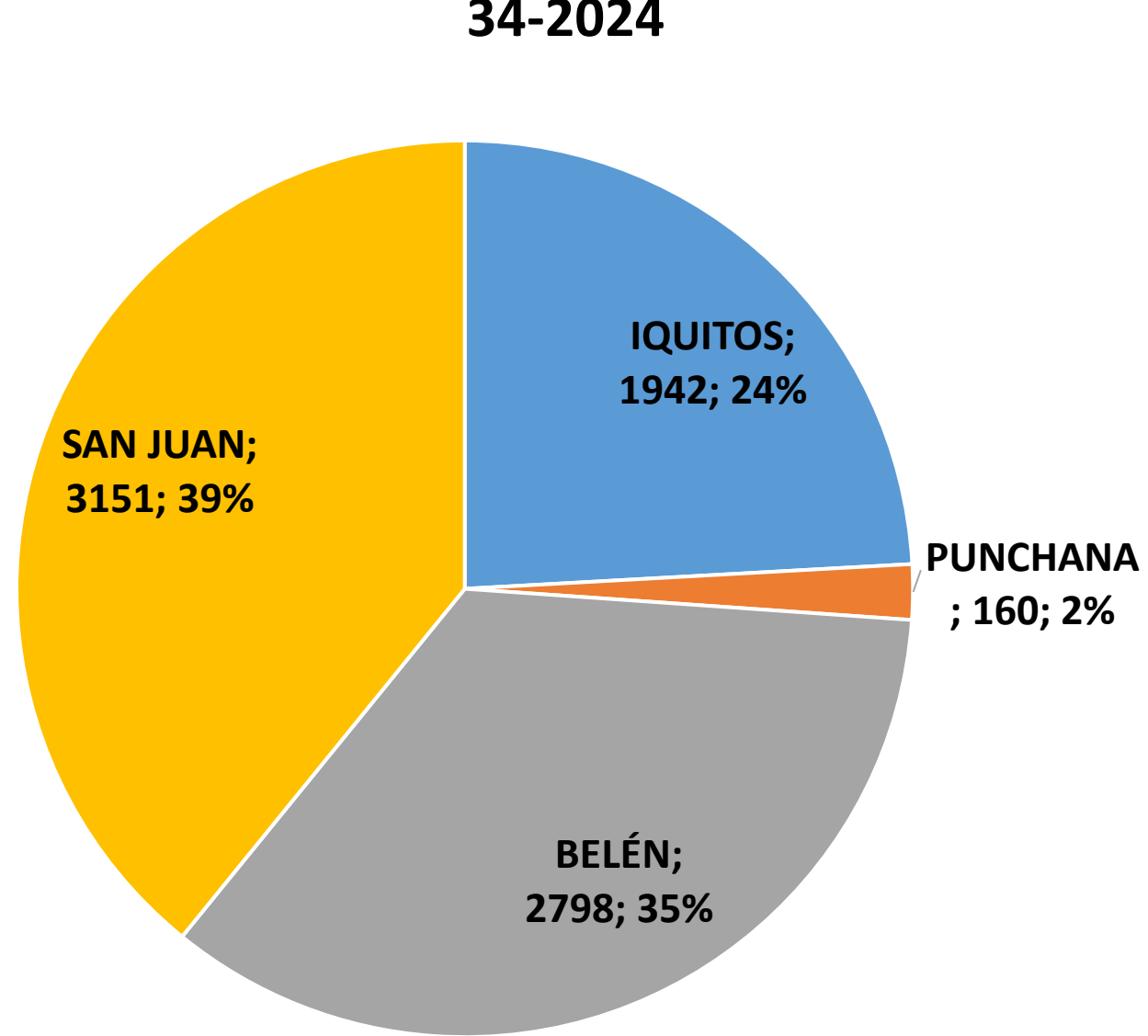

# DENGUE

# CANAL ENDEMICO DE DENGUE, HOSPITAL IQUITOS, SE. 34 - 2024.

2023 SE 34: 89  
2024 SE 34: 46

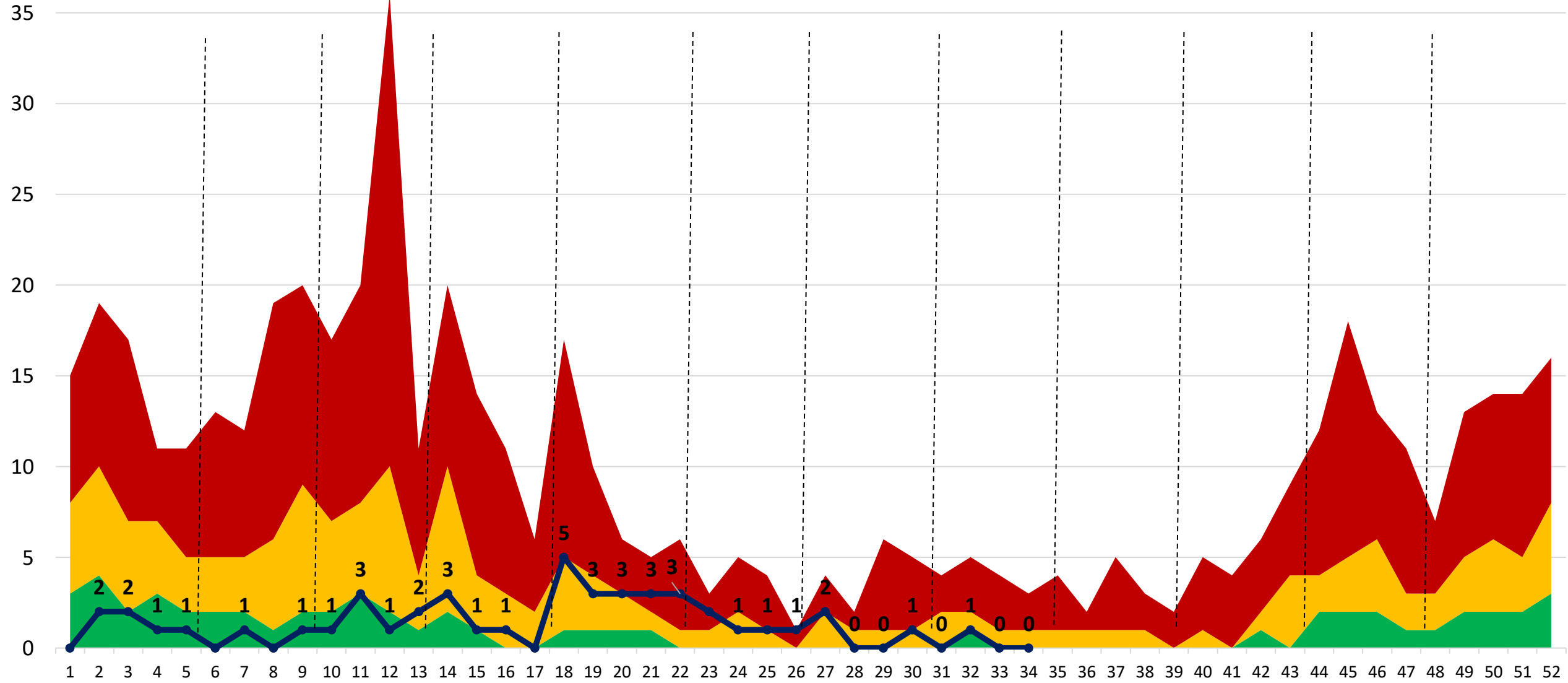

# CASOS DE DENGUE SEGÚN GRUPO DE EDAD EN EL HAI A LA SEMANA 34-2024

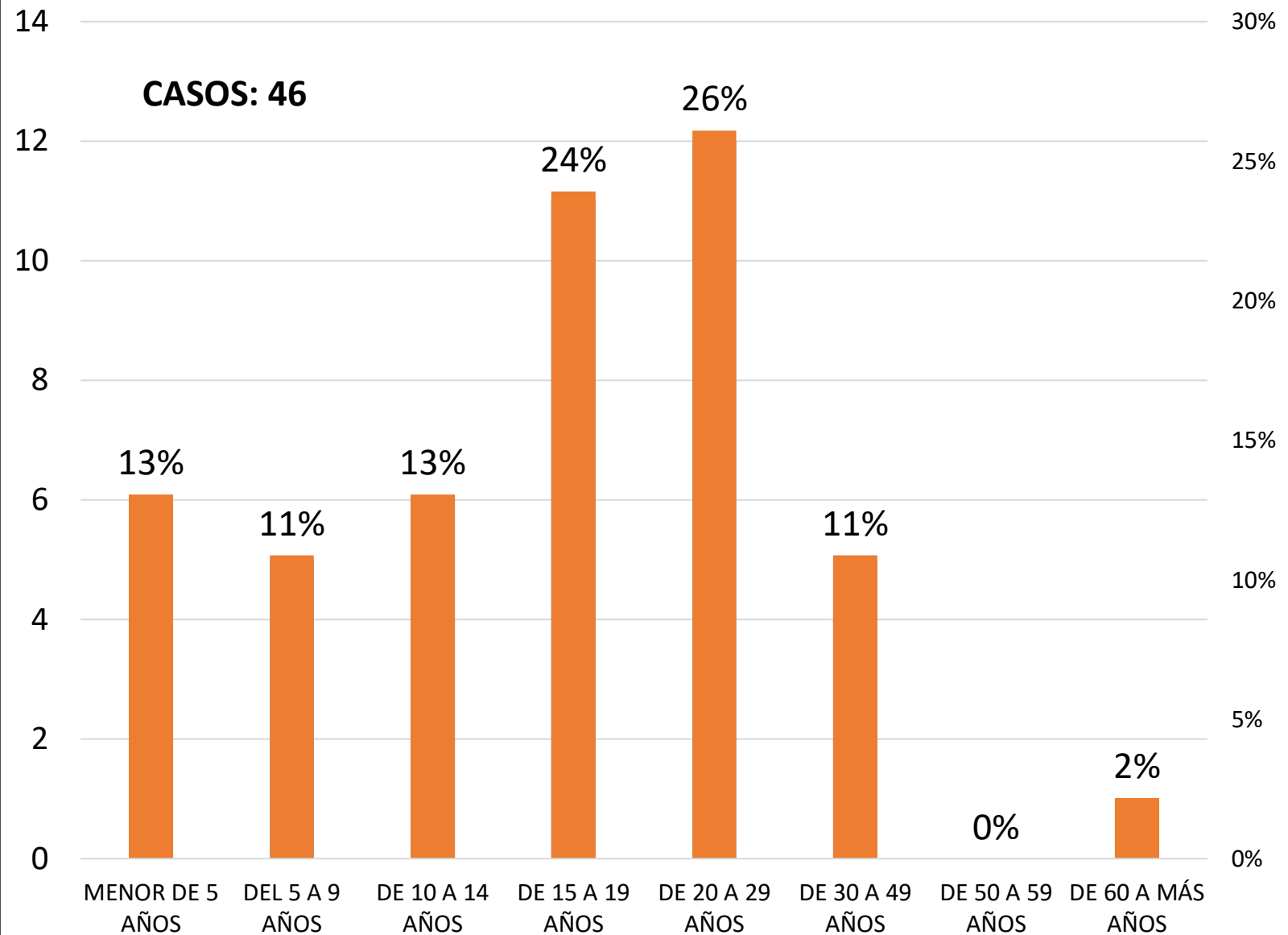

Dengue Grave; 1

Dengue Sin Signos de Alarma; 6

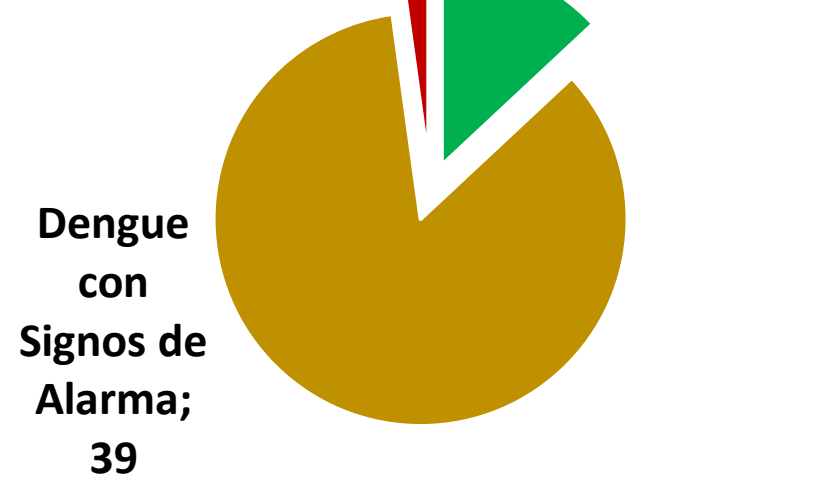

## Procedencia de los casos de Dengue atendidos en el HAI a la semana 34-2024

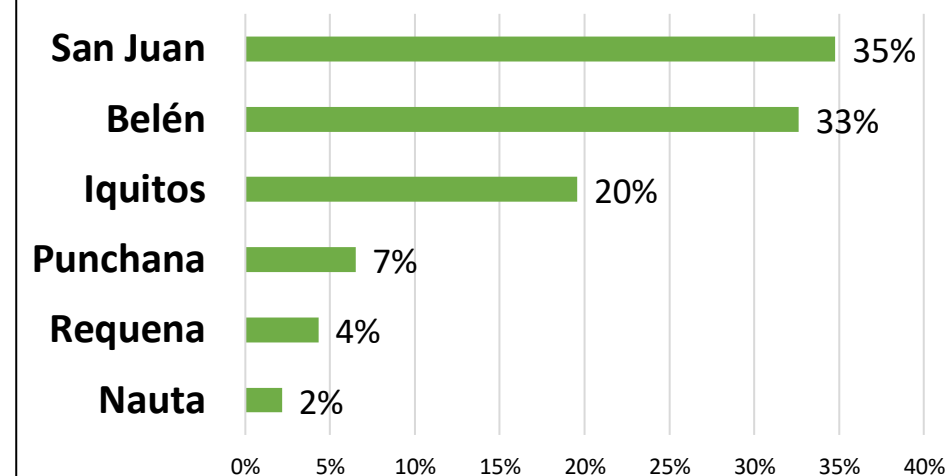

# LEPTOSPIROSIS



# CANAL ENDEMICO DE LEPTOSPIROSIS HOSPITAL IQUITOS SE. 33 - 2024

SE 34-2023 : 121  
 CASOS 2024 : 80  
 CONFIRMADOS : 55 (69%)  
 PROBABLES : 25 (31%)

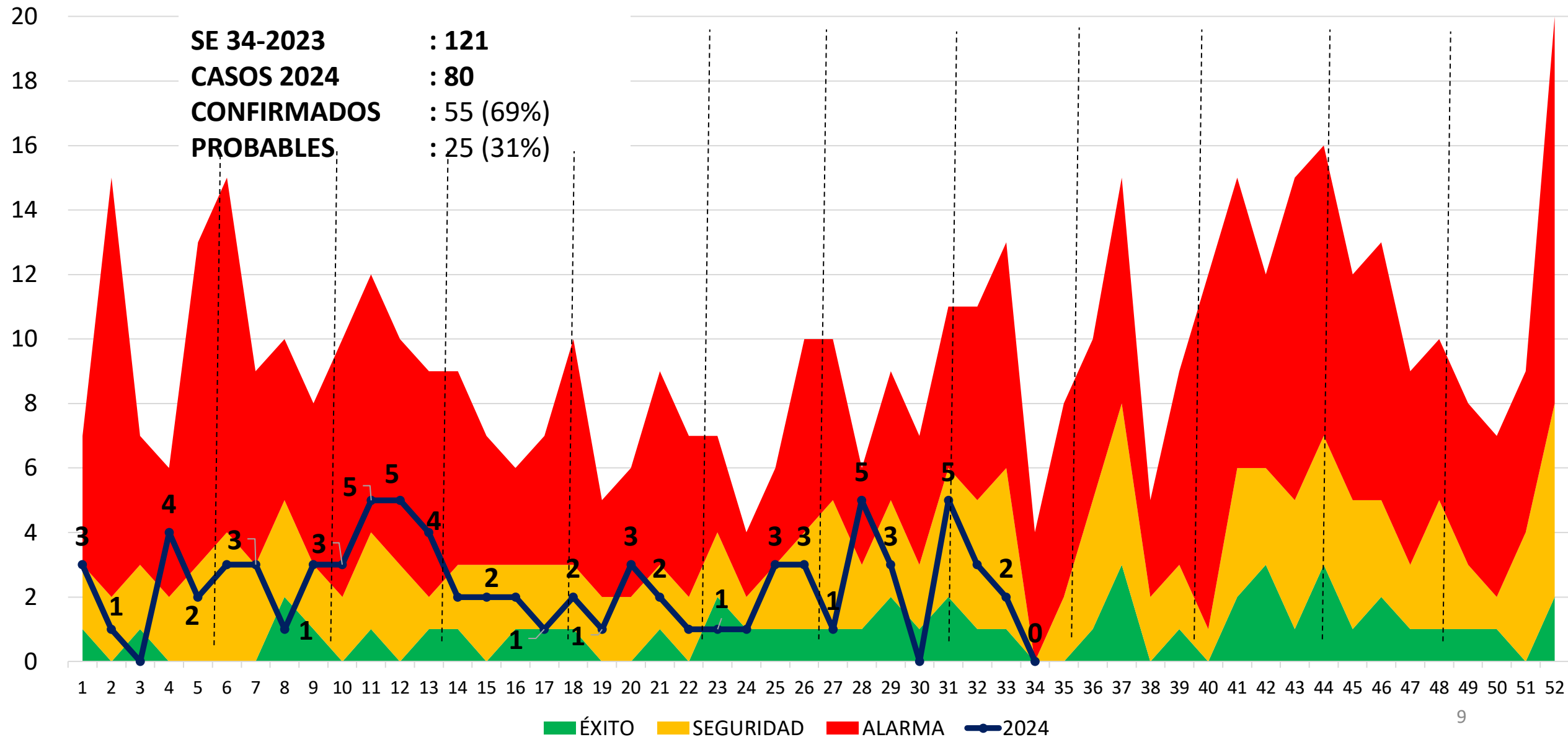

# Procedencia de los Casos de Leptospira Atendidos en el HAI a la Semana 34-2024

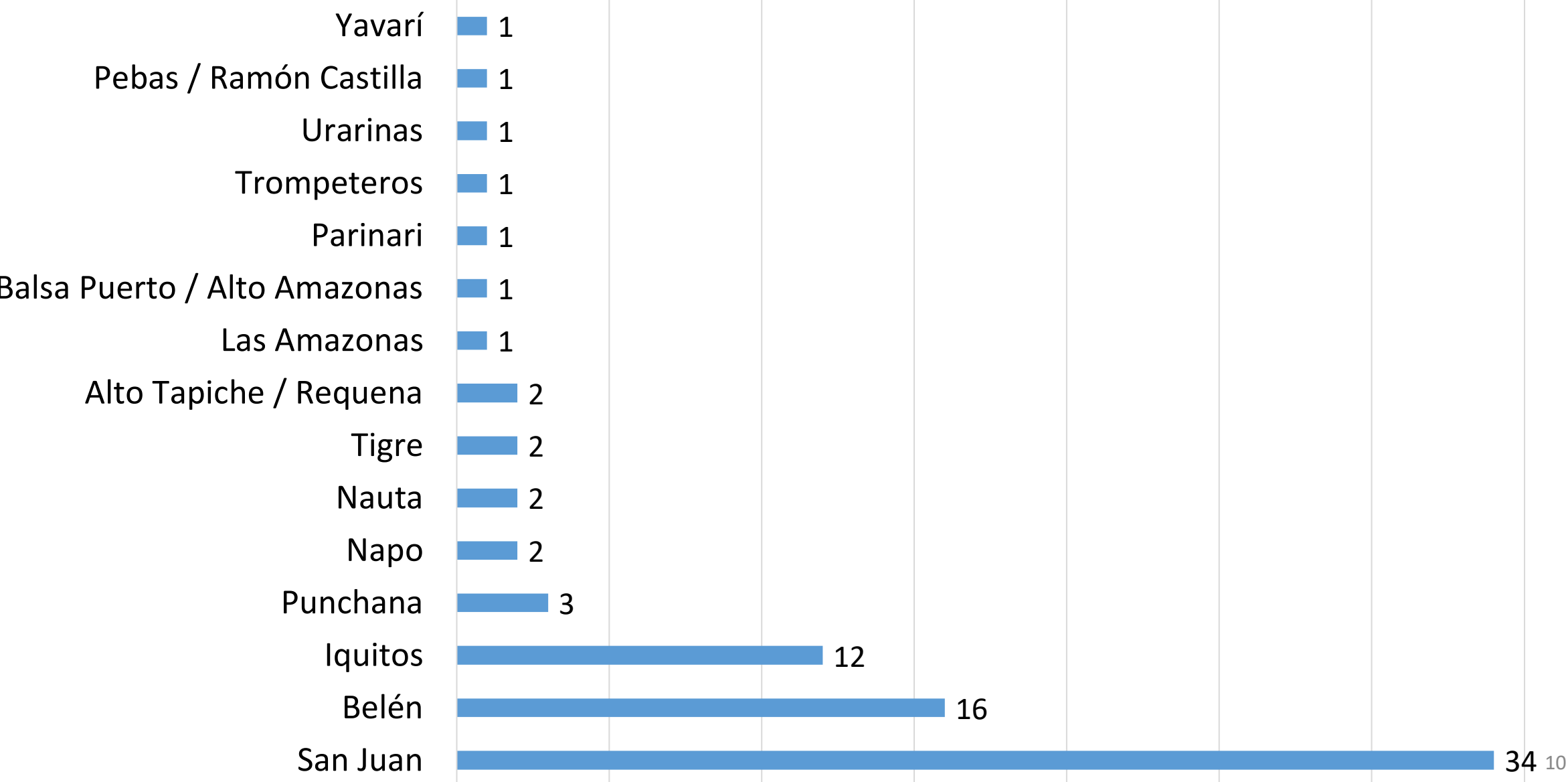

# Casos de Leptospirosis por Grupo de Edad en el HAI a la Semana 34-2024

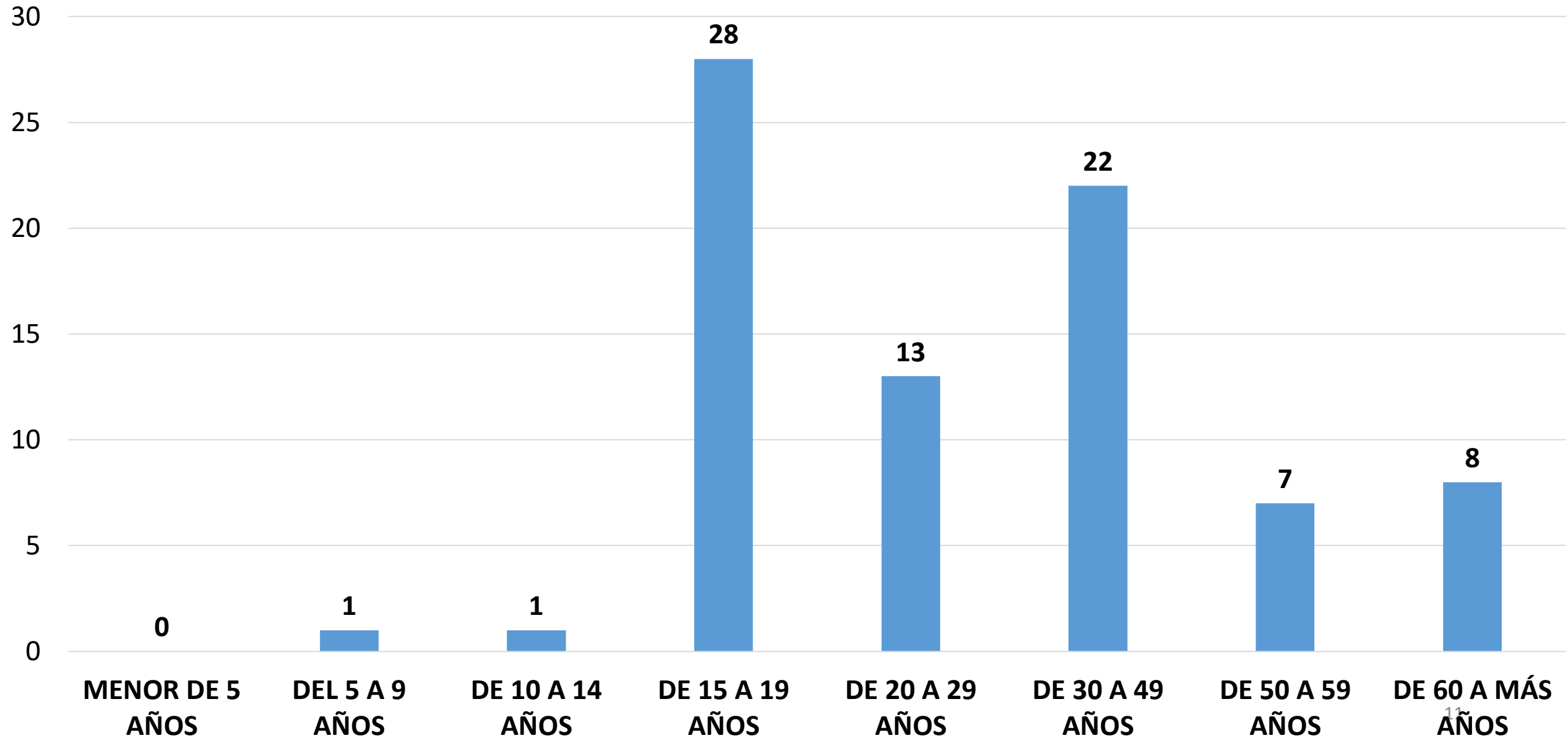

# MALARIA

# CANAL ENDEMICO TOTAL DE MALARIAS

## HOSPITAL IQUITOS SE. 34 - 2024

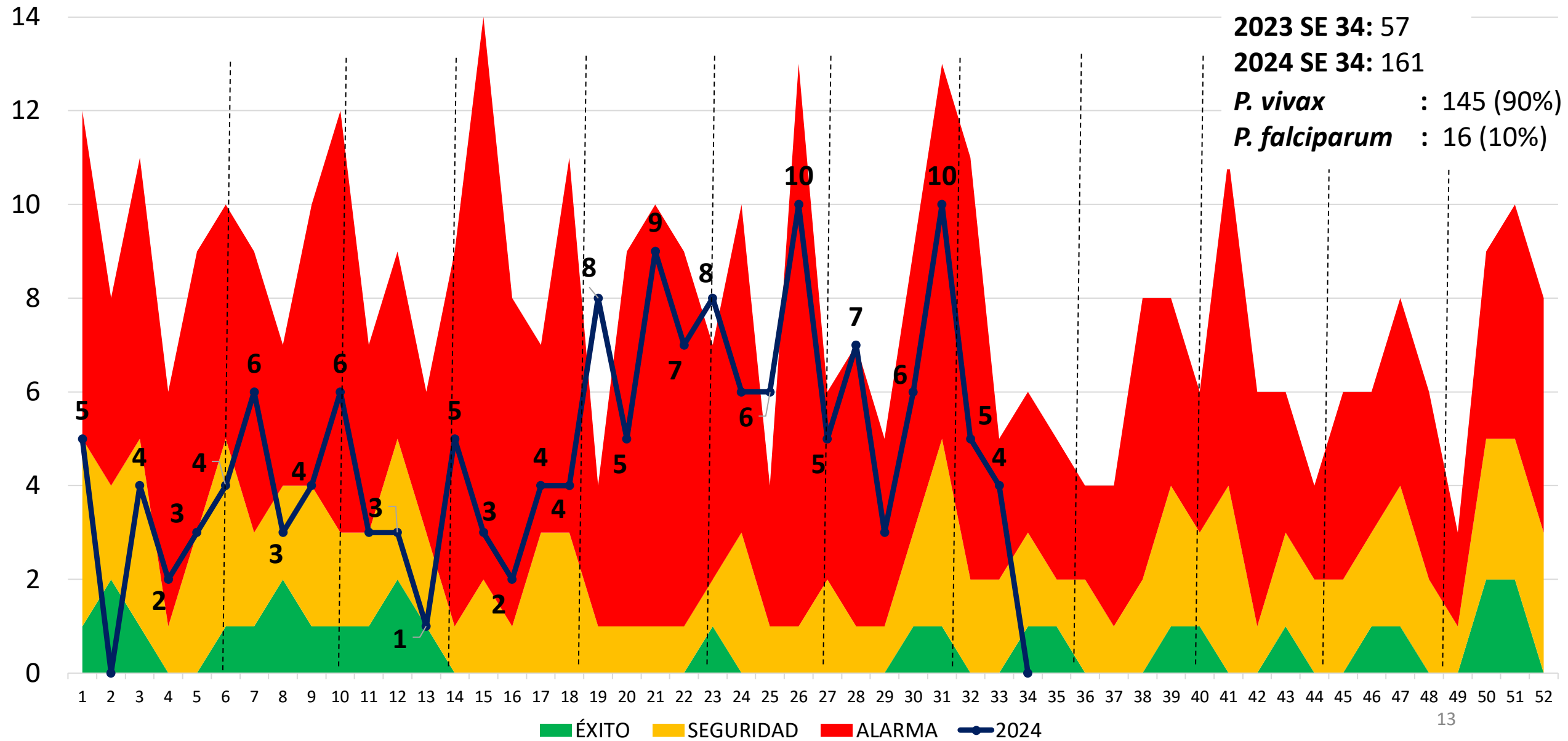

## Distritos de Procedencia de los Casos de Malaria Notificados en el HAI a la Semana 34-2024

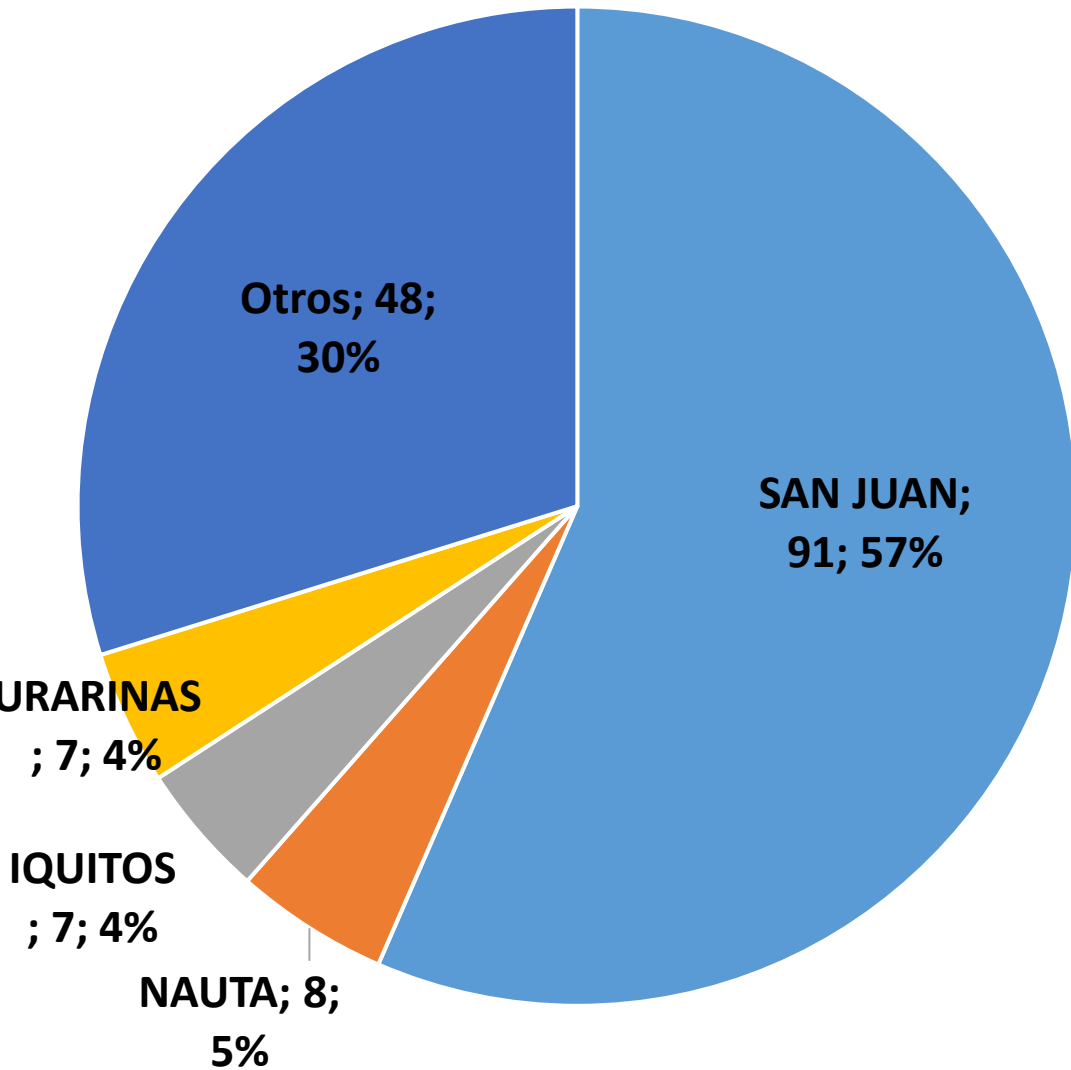

## Localidad de Procedencia de los Casos de Malaria Notificados procedentes del Dist. De San Juan a la Semana 34-2024

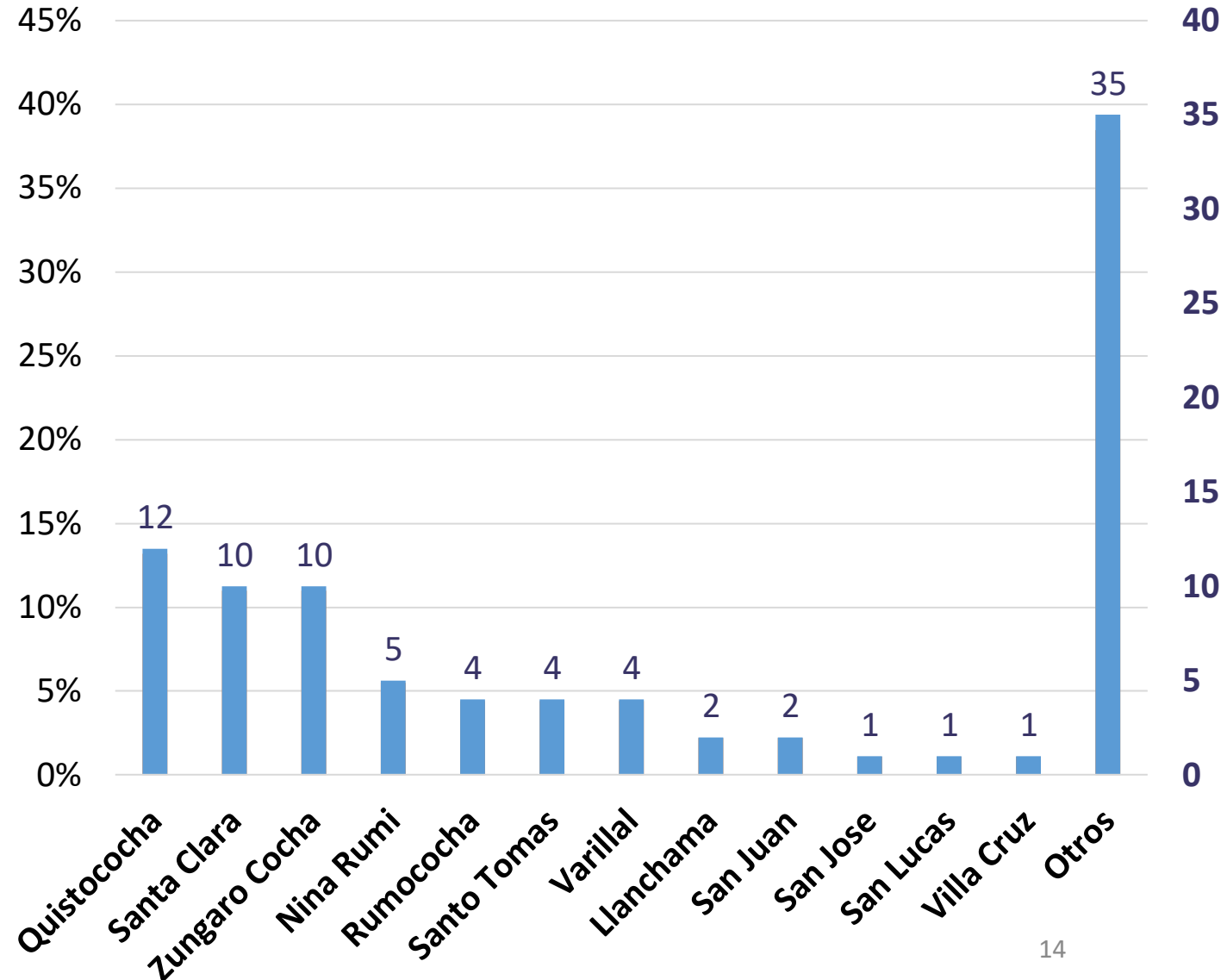

**ENFERMEDADES DIARRÉICAS AGUDAS**

**SOB-ASMA**

**NEUMONIAS**

# CANAL ENDEMICO DE ENFERMEDADES DIARRERICAS AGUDAS, HOSPITAL IQUITOS, SE. 34 - 2024.

**2023 SE 34: 295**  
**2024 SE 34: 428**

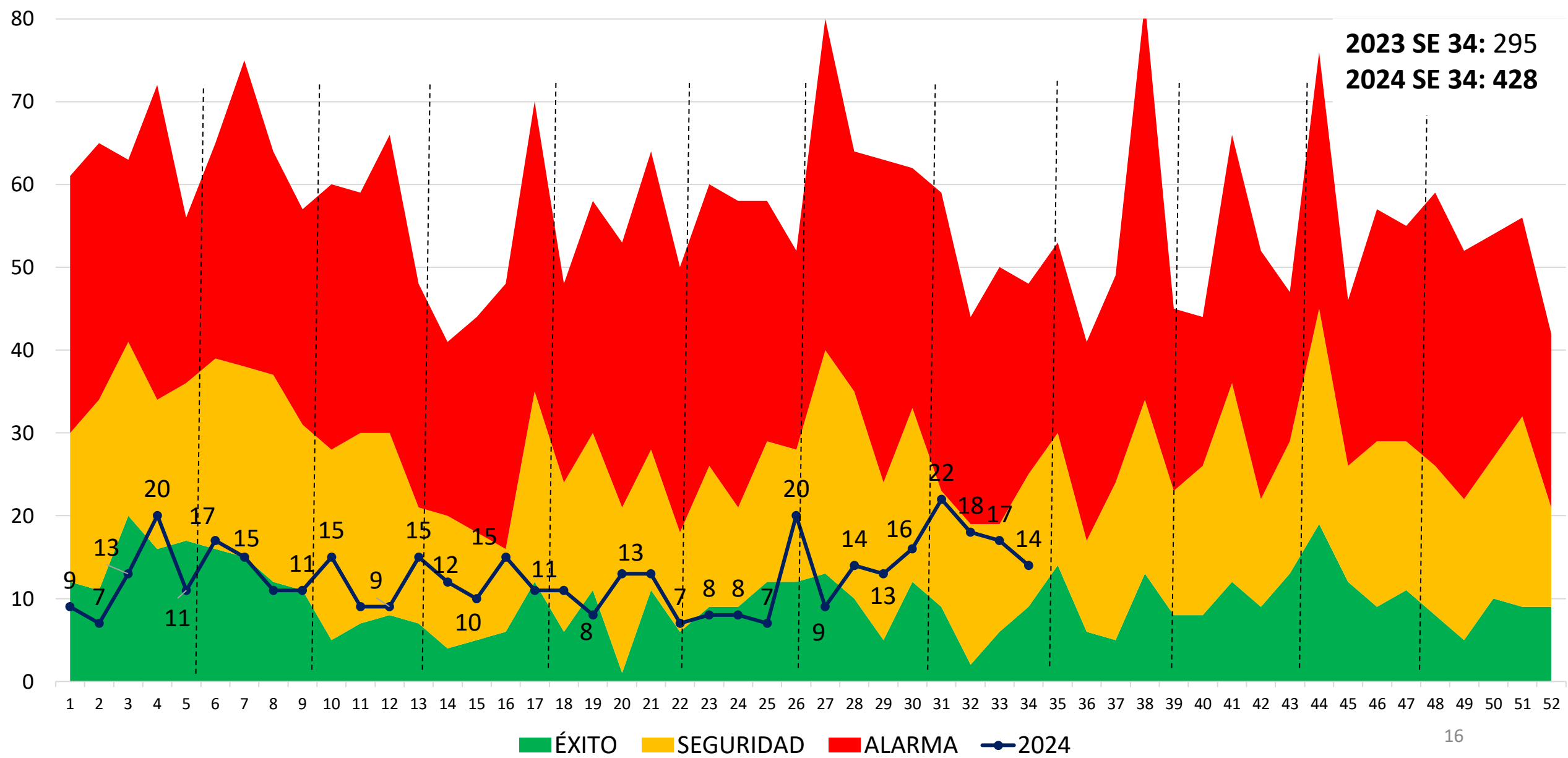



# CANAL ENDEMICO DE SOBA\_ASMA, MENORES DE 5 AÑOS, HOSPITAL IQUITOS SE. 34 - 2024.

**2023 SE 34: 2956**  
**2024 SE 34: 5172**

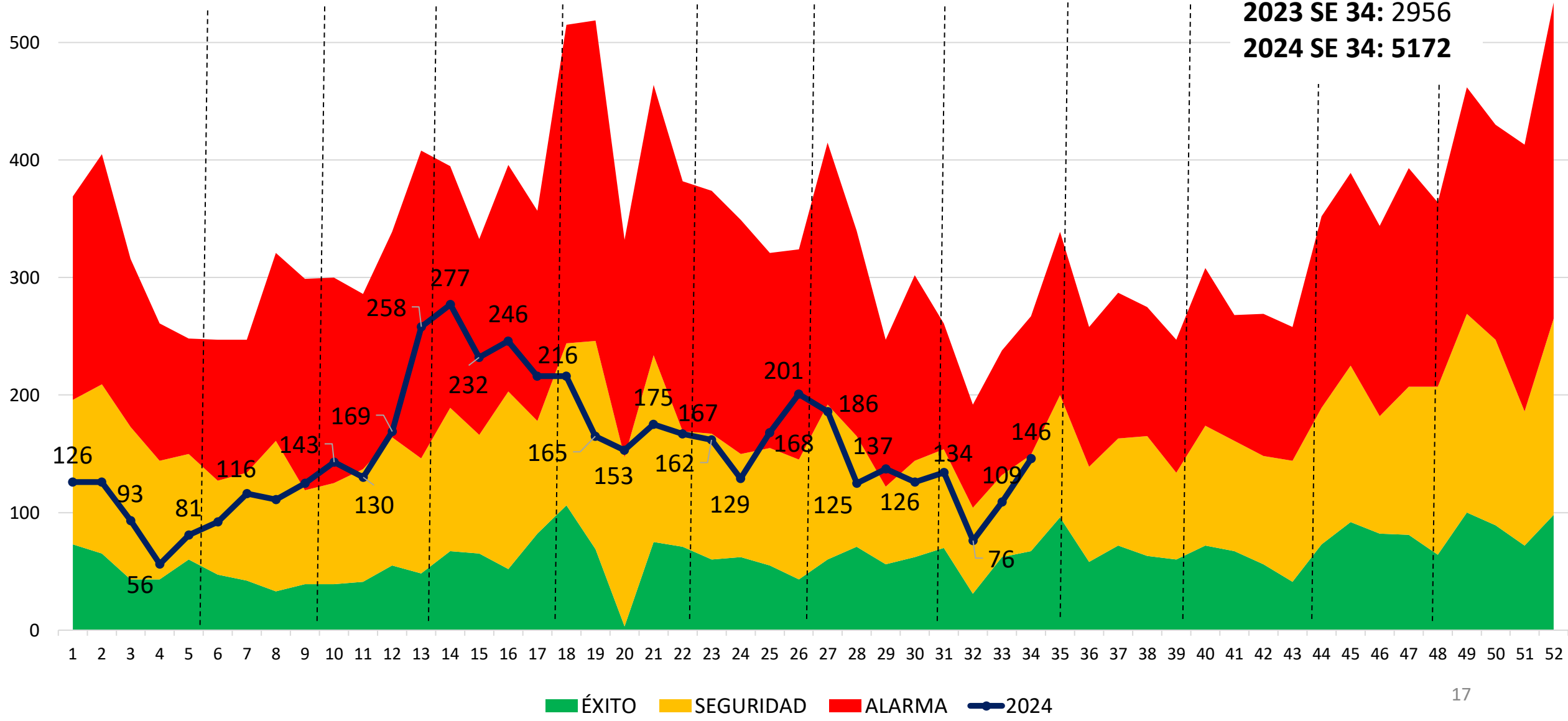

# CANAL ENDEMICO DE IRAS NO NEUMONÍAS, HOSPITAL IQUITOS, SE. 34 - 2024.

**2023 SE 34: 2449**

**2024 SE 34: 724**

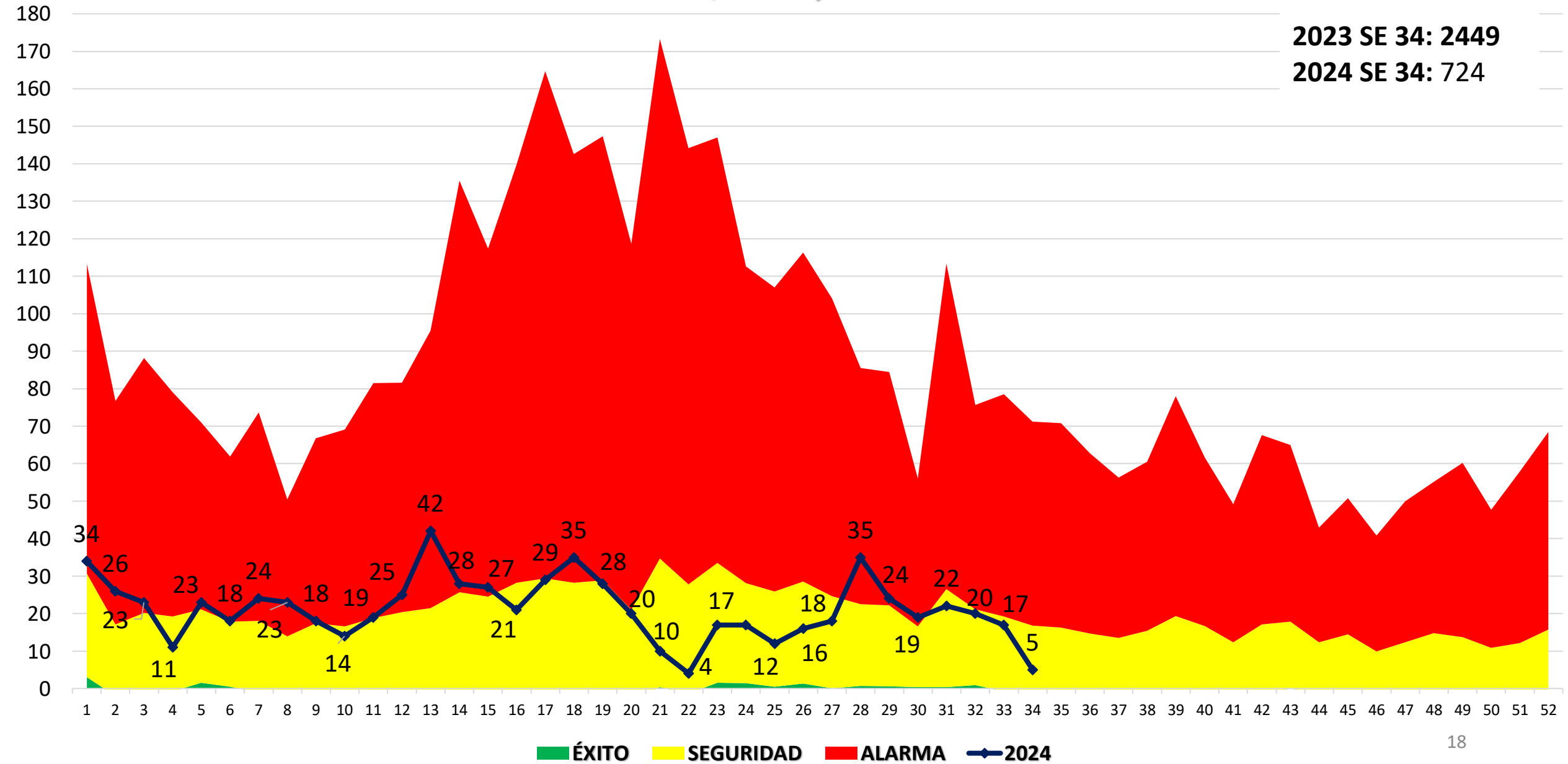

# CANAL ENDÉMICO DE NEUMONIAS, HOSPITAL IQUITOS, SE. 34 - 2024.

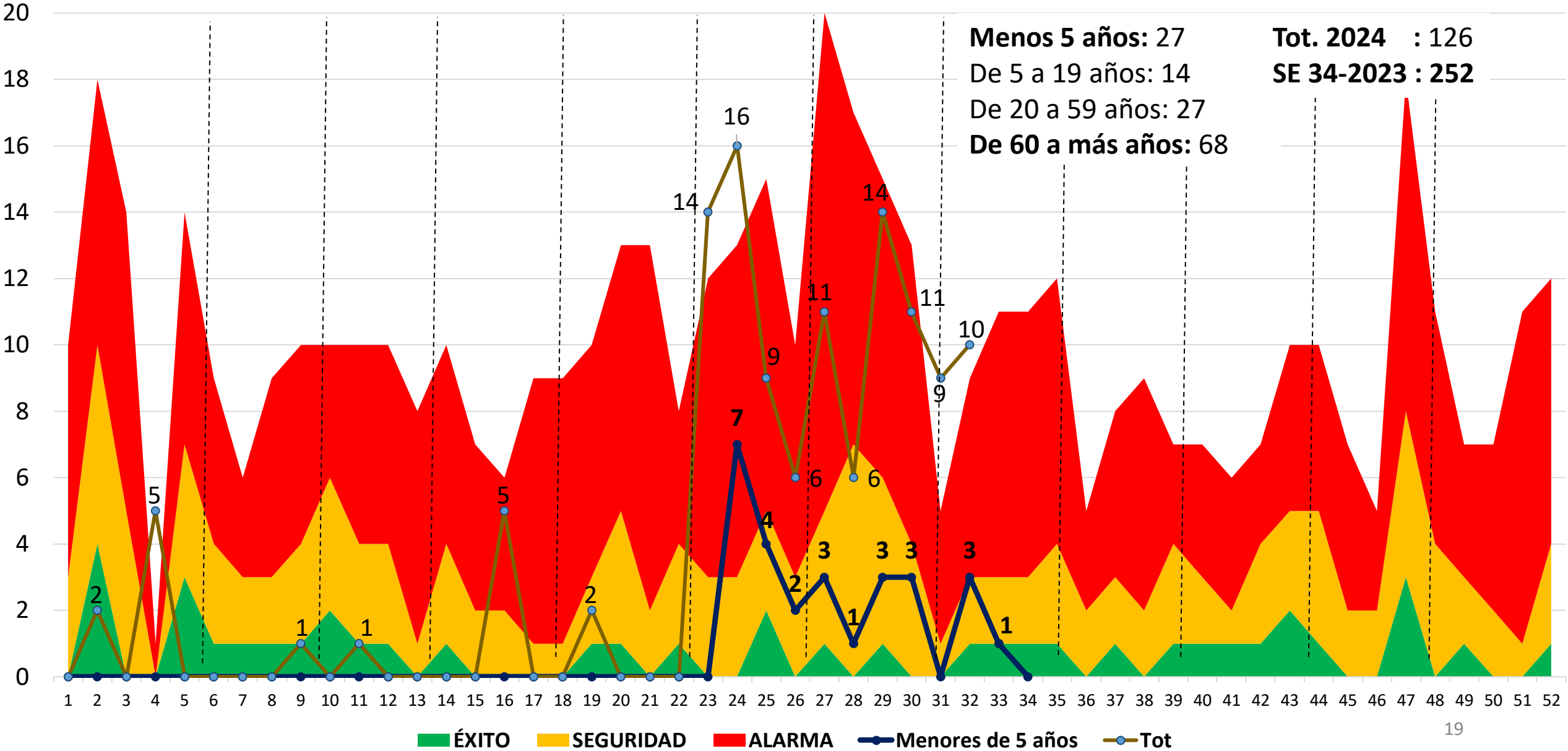



**Blgo. JOSÉ L. VILLACORTA M.**  
**OFICINA DE EPIDEMIOLOGÍA y SALUD AMBIENTAL**

 **965790748**

 **jlvacortam@gmail.com**