

SALA SITUACIONAL HOSPITAL IQUITOS

SEMANA 50 / 2024
(al 14 de Diciembre 2024)

OFICINA DE EPIDEMIOLOGÍA y SALUD AMBIENTAL
Hospital Iquitos “Cesar Garayar García”

RESUMEN:

A la **semana 50**, los **febriles** se encuentran oscilantes **en zona de alarma** según tendencia histórica; mientras que los casos de **dengue** han mostrado **incremento** desde la semana 43 siguiendo la tendencia histórica sin salirse de la zona de alarma.

Las **leptospirosis** muestran un **incremento** respecto al **histórico** en el canal endémico, sin embargo el 100% de los casos son aun probables, sin resultado confirmatorio o de descarte por MAT.

Los casos de **malaria** muestran **tendencia oscilante** en la **zona de alarma**, mostrando incremento respecto a años anteriores.

La tendencia de las **EDAs** es **oscilante en la zona segura**.

Las enfermedades respiratorias (**SOBAS, IRAS y Neumonías**) muestran **tendencia oscilante** entre la **zona de alarma y zona segura**, siguiendo la tendencia **histórica**.

FEBRILES

CANAL ENDEMICO DE FEBRILES, HOSPITAL IQUITOS SE. 50 - 2024.

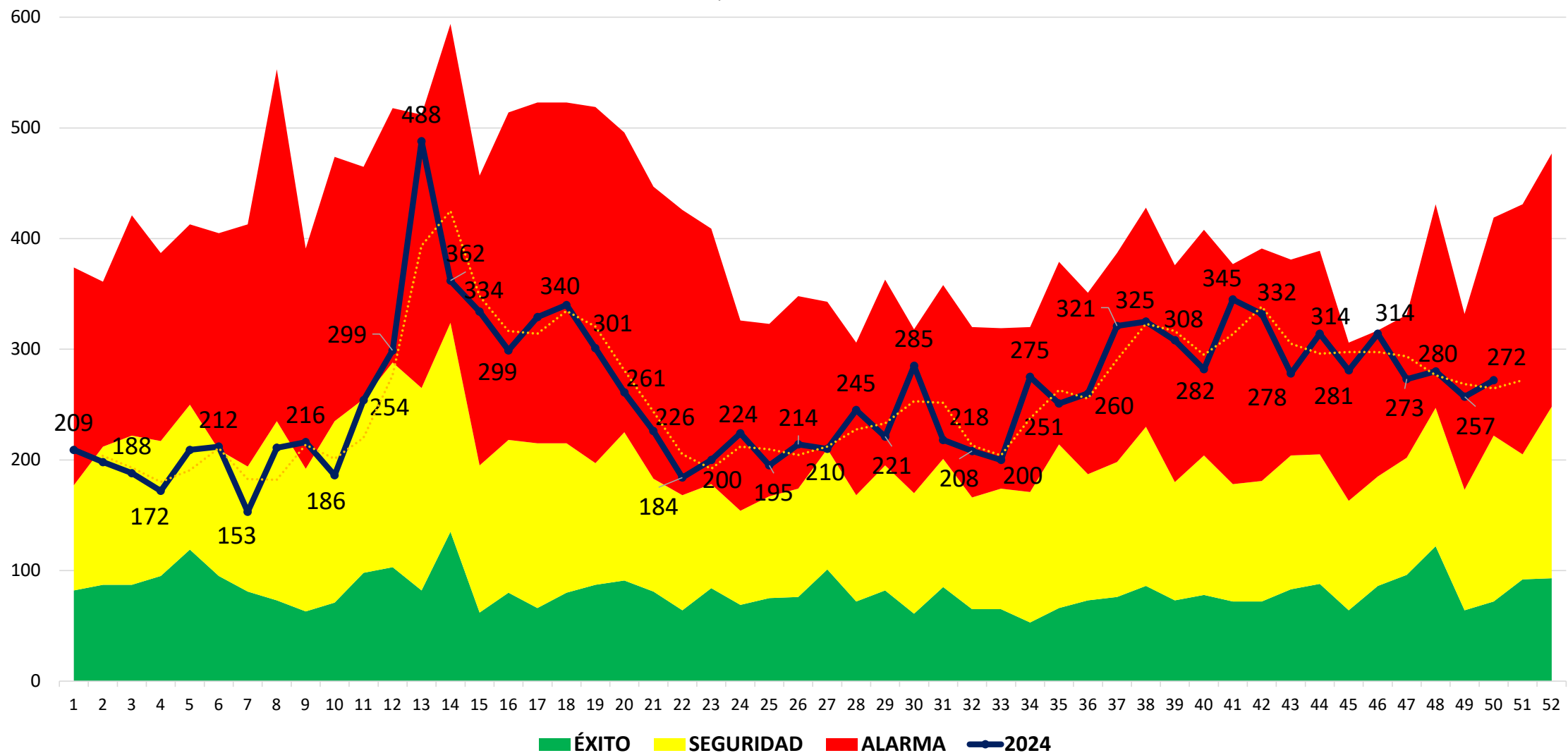

DENGUE

CANAL ENDEMICO DE DENGUE, HOSPITAL IQUITOS, SE. 50 - 2024.

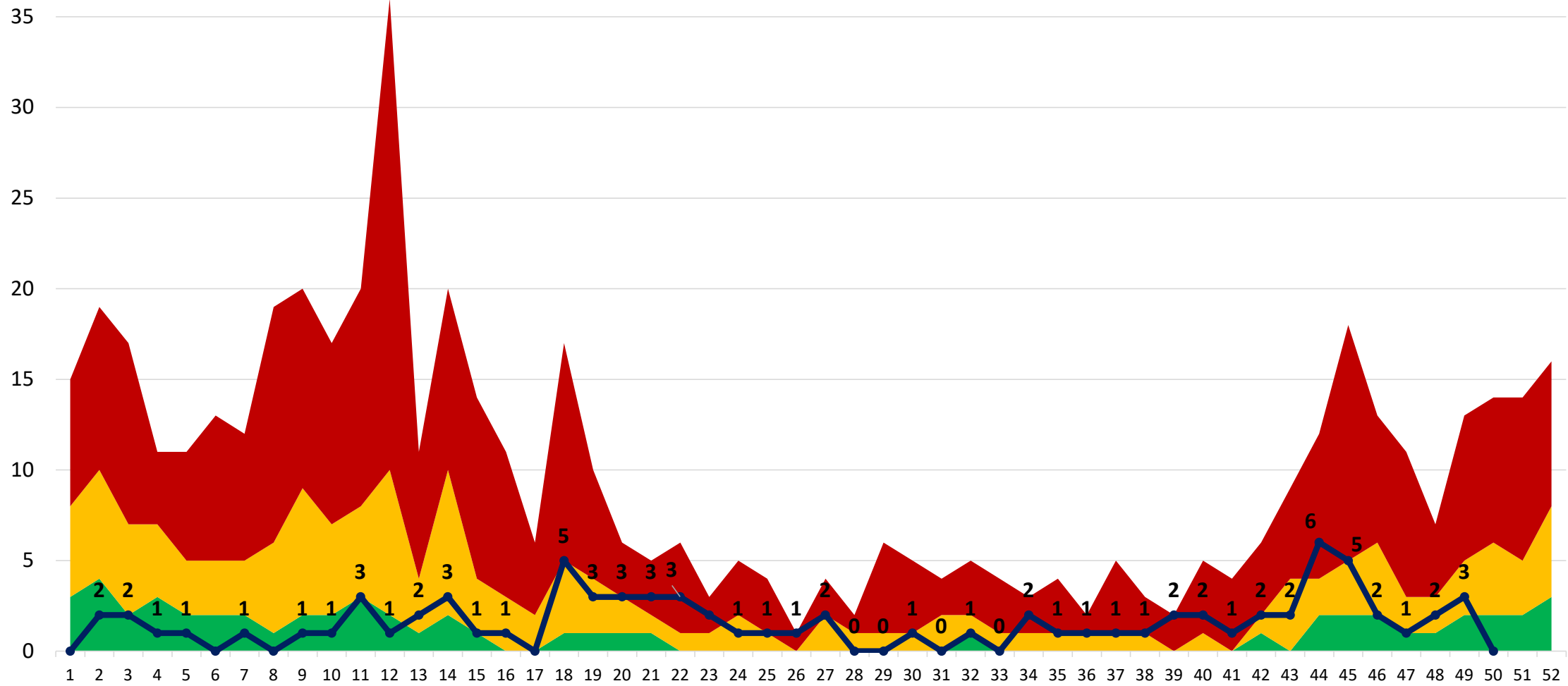

Elaborado: Oficina de Epidemiología y Salud Ambiental

■ ÉXITO
 ■ SEGURIDAD
 ■ ALARMA
 —●— 2024

LEPTOSPIROSIS

CANAL ENDEMICO DE LEPTOSPIROSIS HOSPITAL IQUITOS SE. 50 - 2024

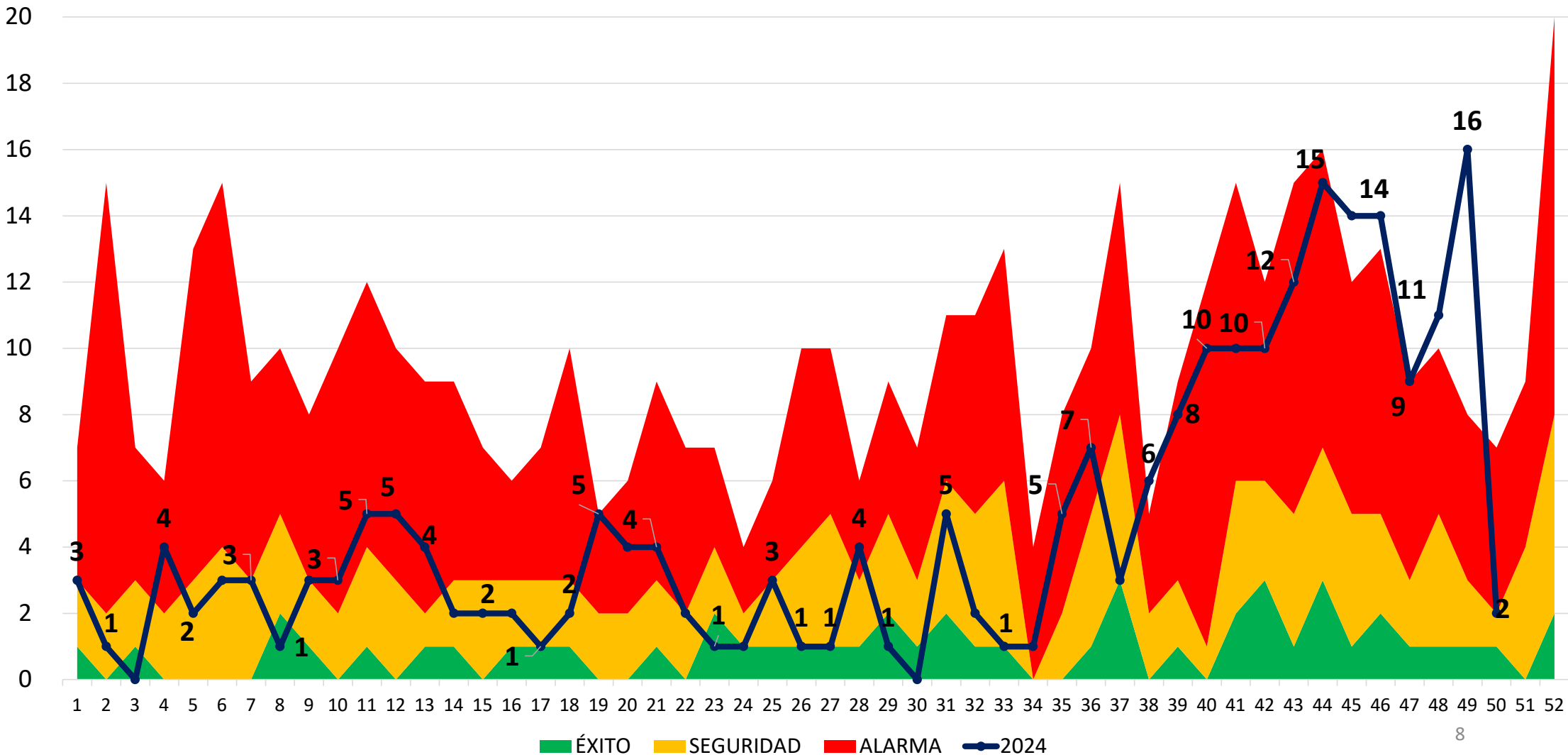

MALARIA

CANAL ENDEMICO TOTAL DE MALARIAS HOSPITAL IQUITOS SE. 50 - 2024

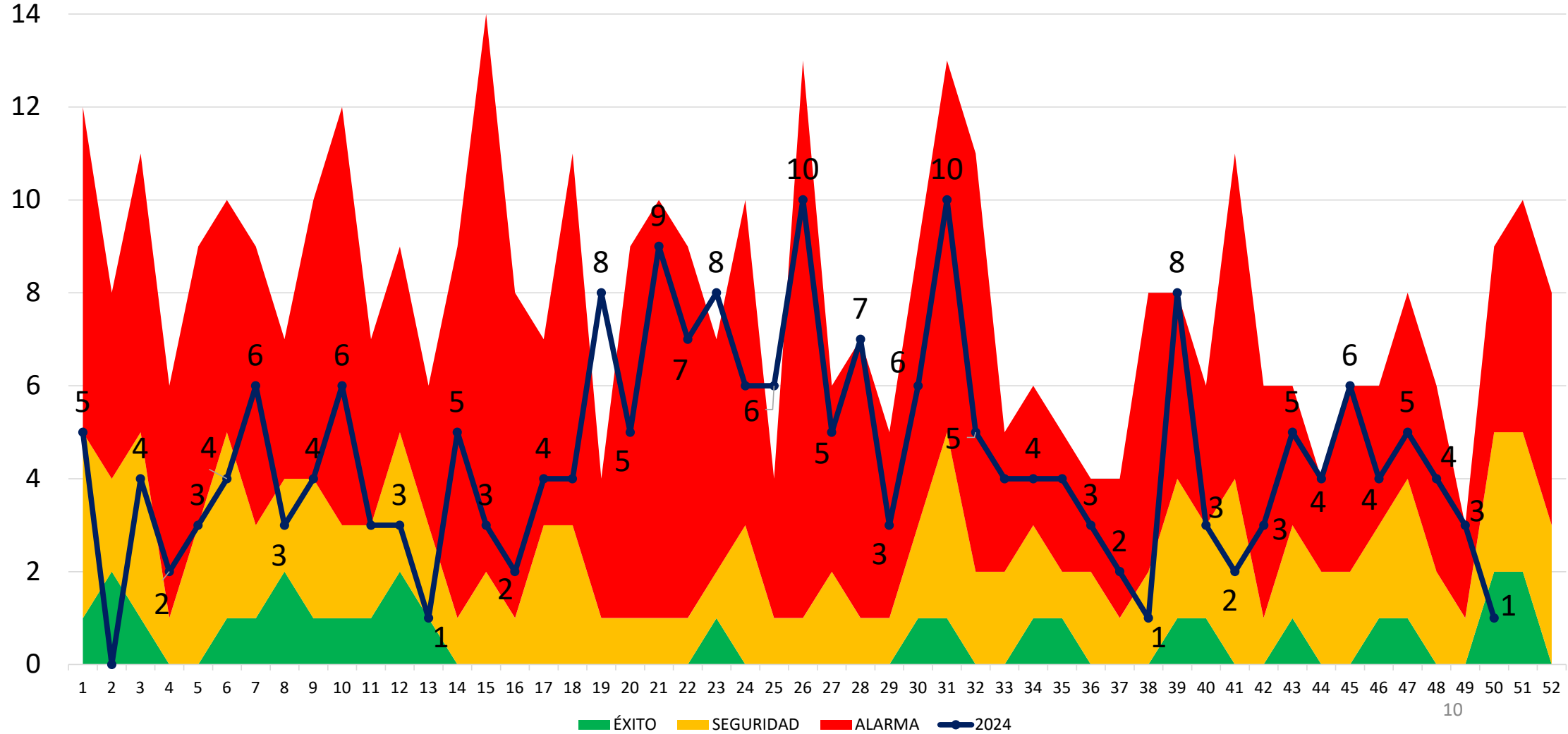

ENFERMEDADES DIARRÉICAS AGUDAS

SOB-ASMA

IRAS no NEUMONÍAS

NEUMONIAS

CANAL ENDEMICO DE ENFERMEDADES DIARRREICAS AGUDAS, HOSPITAL IQUITOS, SE. 50 - 2024.

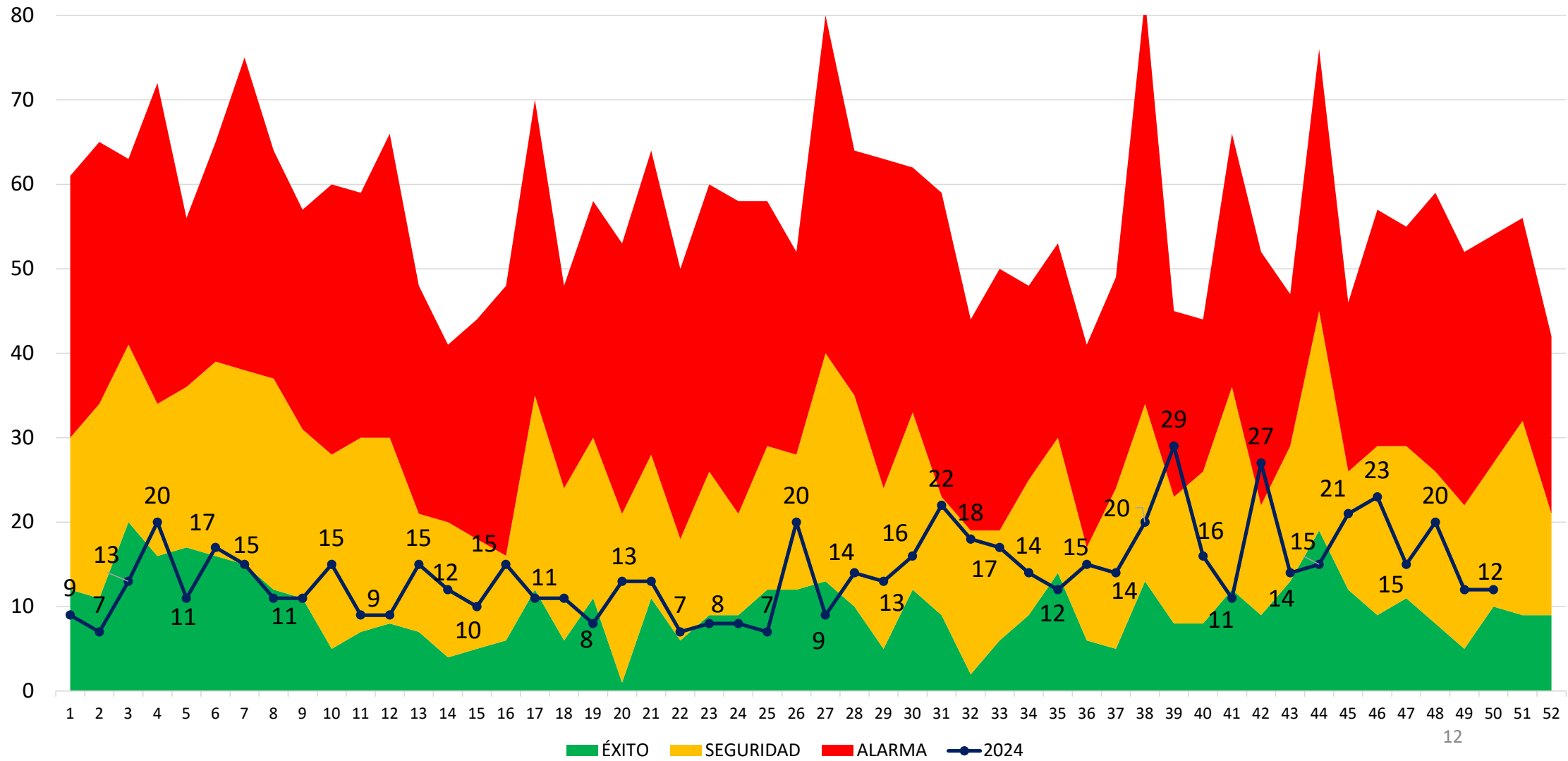

CANAL ENDEMICO DE SOBA_ASMA, MENORES DE 5 AÑOS, HOSPITAL IQUITOS SE. 50 - 2024.

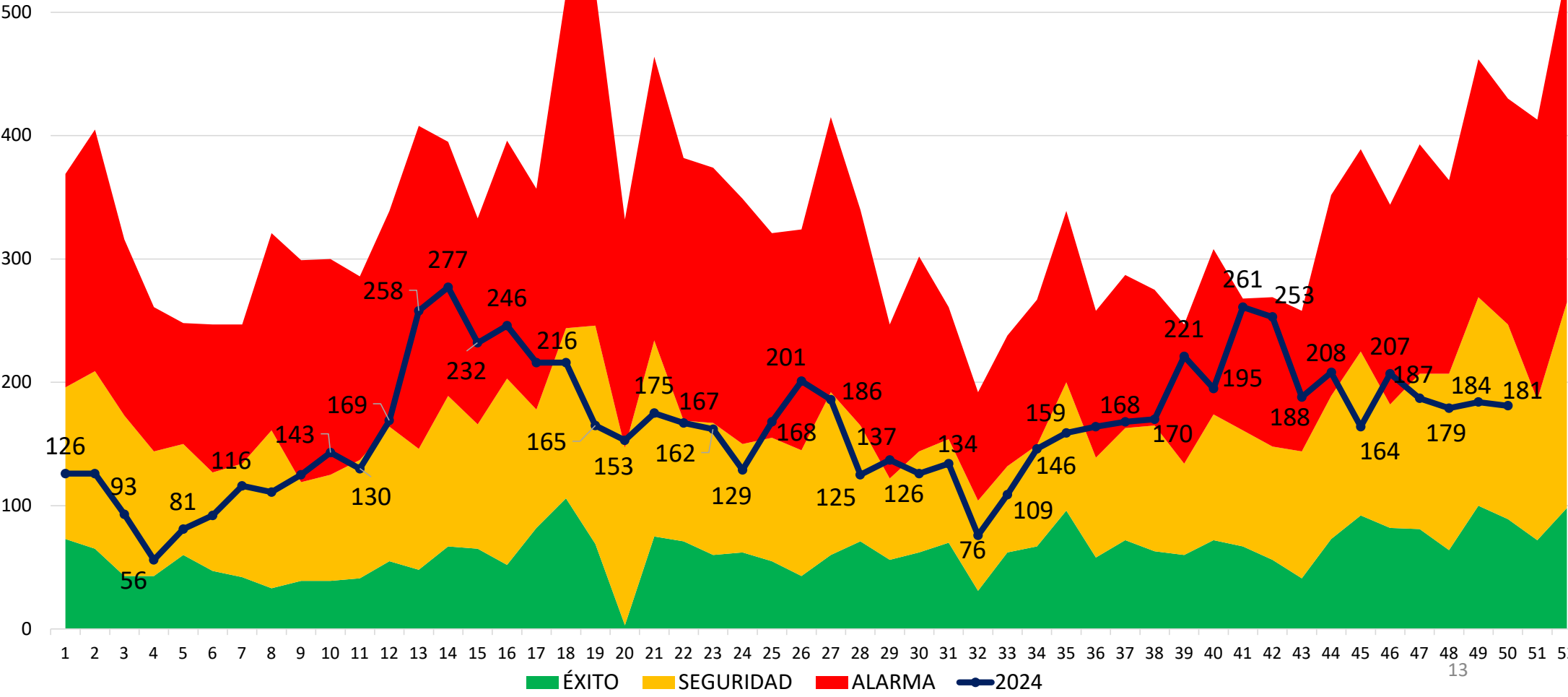

CANAL ENDEMICO DE IRAS NO NEUMONÍAS, HOSPITAL IQUITOS, SE. 50 - 2024.

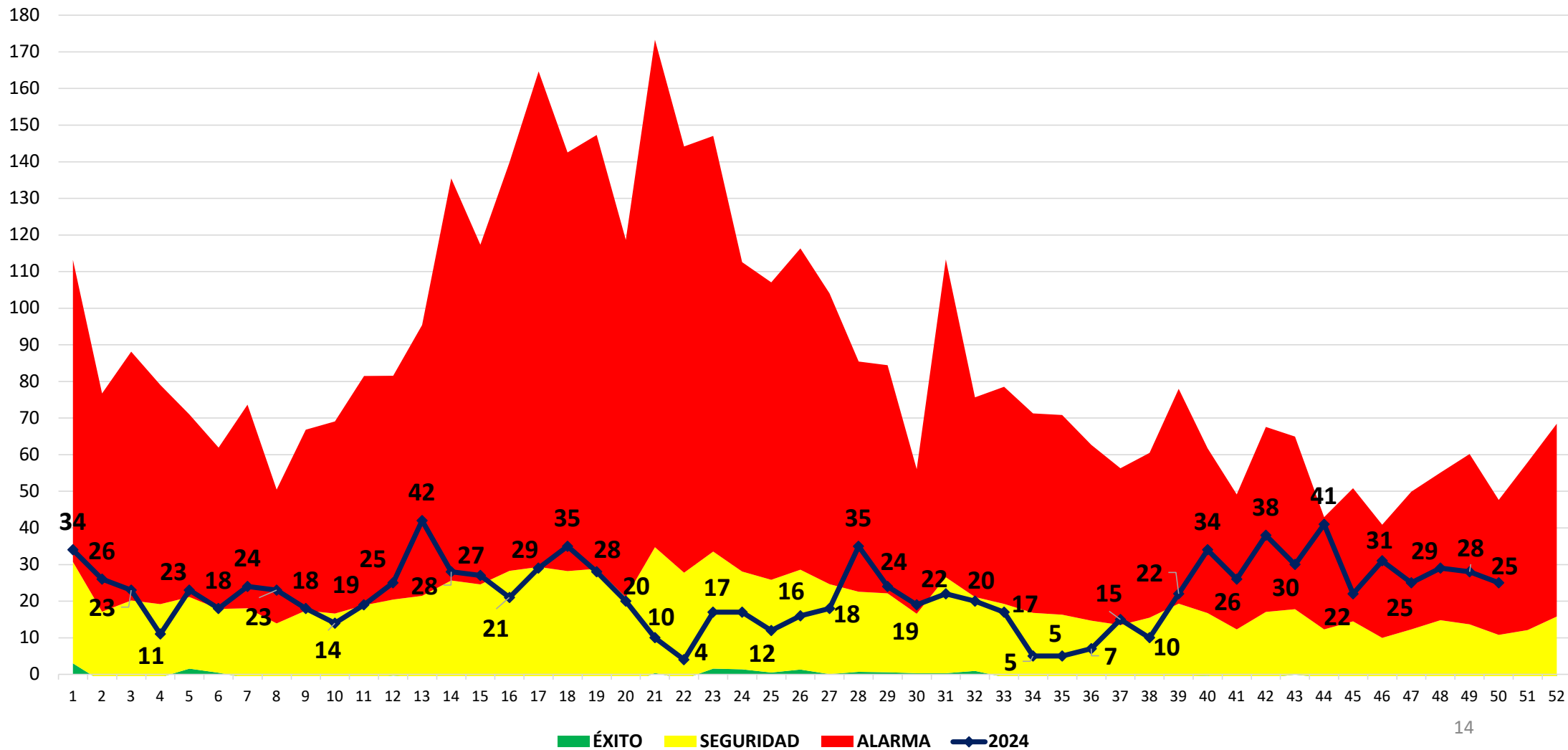

CANAL ENDÉMICO DE NEUMONIAS, HOSPITAL IQUITOS, SE. 50 - 2024.

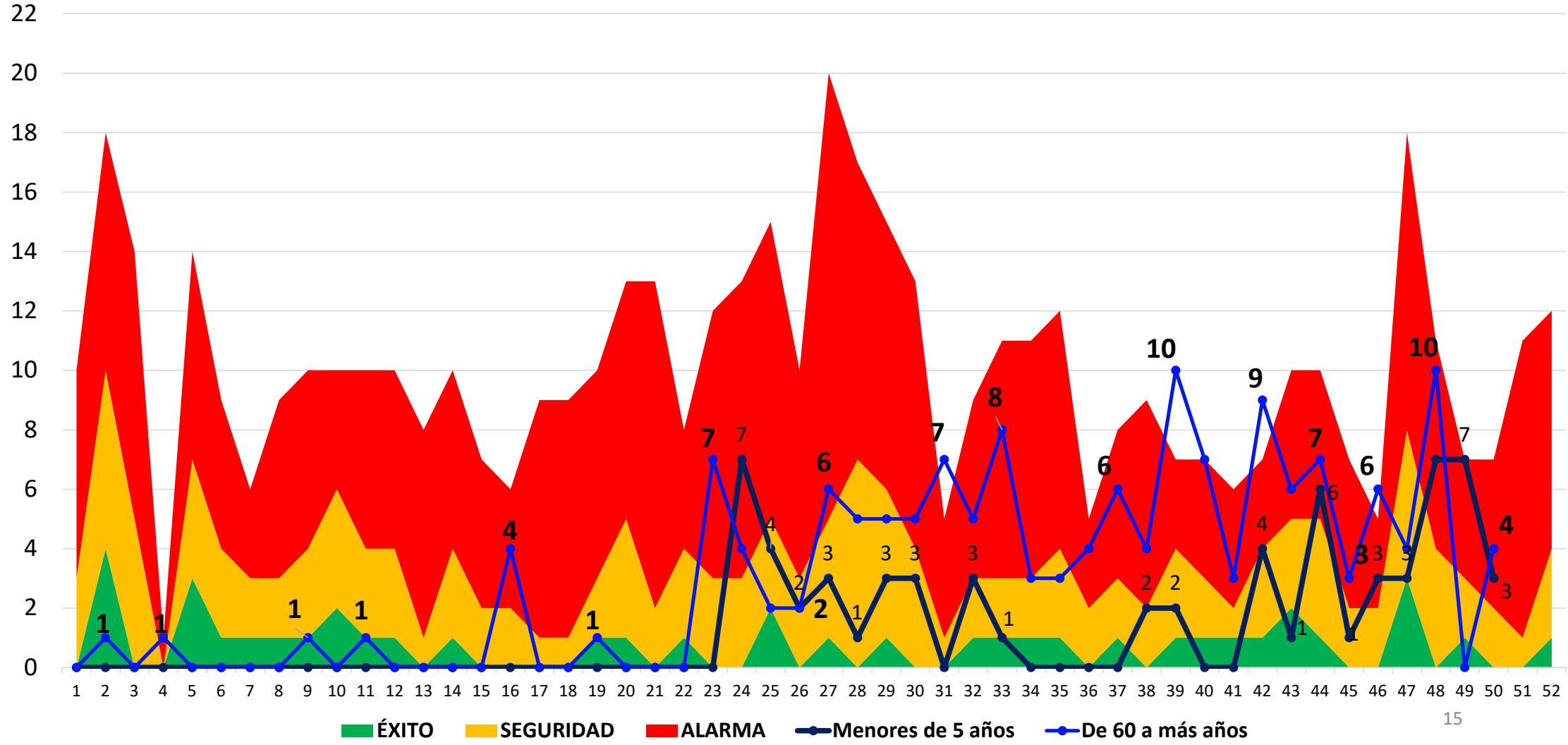

16/12/2024



Blgo. JOSÉ L. VILLACORTA M.
OFICINA DE EPIDEMIOLOGÍA y SALUD AMBIENTAL

 965790748

 jlvilcortam@gmail.com